

	T.C. KONYA TEKNİK ÜNİVERSİTESİ MÜHENDİSLİK VE DOĞA BİLİMLERİ FAKÜLTESİ DEKANLIĞI İŞ AKIŞ SÜRECİ FORMU	Doküman No	MDBF-İA-3.00.042
		İlk Yayın Tarihi	01.12.2023
		Revizyon No	
		Revizyon Tarihi	
		Sayfa 1 / 7	

1- Sürecin Tanımı	Muhtasar ve Prim Hizmet Beyannamesi düzenleyerek; sigorta kaydı bulunan stajyer ve bursiyerlerin, sigorta primlerinin ödenmesi süreci
2- Sürecin Sahibi	Staj-Sigorta Birimi
3- Sürecin Amacı	Sigorta kaydı bulunan stajyer ve bursiyerlerin; sigorta primlerinin elektronik ortamda, Muhtasar ve Prim Hizmet Beyannamesi düzenleyerek, Strateji Geliştirme Daire Başkanlığı aracılığıyla Sosyal Güvenlik Kurumuna ödenmesi
4- İlgili Mevzuat Maddeleri	<ul style="list-style-type: none">a) 5510 sayılı Sosyal Sigortalar ve Genel Sağlık Sigortası Kanunub) Genel Sağlık Sigortası Uygulama Yönetmeliğic) 213 sayılı Vergi Usul Kanunud) 193 sayılı Gelir Vergisi Kanunue) Muhtasar ve Prim Hizmet Beyannamesi Genel Tebliği
5- Riskler/Fırsatlar	<p>Risk: Sigorta primi ödemeleri için, istenilen beyanname zamanında verilmezse veya beyannamede hesap hataları, bilgi hataları ve eksiklikleri varsa; Konya Teknik Üniversitesi Mühendislik ve Doğa Bilimleri Fakültesi Dekanlığının idari para cezası müeyyidesi ile karşılaşması riski</p> <p>Fırsatlar: Primi ödenen sigortalıların, iş kazalarına ve meslek hastalıklarına karşı korunması, sağlık hizmetlerinden yararlanabilmesi</p>
6- Süreç Girdileri (Belgeler)	<ul style="list-style-type: none">a) Beyanname verilecek dönemde mevcut sigorta kaydı bulunan stajyer ve bursiyerlerin sigorta primlerinin hesabı için, staj ve sigorta bilgilerini içeren listeb) Muhasebe birimi personeli ile birlikte Fakülte Sekreterince vergi dairesinden alınan kullanıcı adı ve şifre bilgilerini içeren belgec) Strateji Geliştirme Daire Başkanlığından, Kurumsal hesap şifre zimmet formu ile talep edilip alınan şifre bilgilerini içeren belge
Süreç Çıktıları (Belgeler)	<ul style="list-style-type: none">a) Kısa vadeli sigorta kolları primi tahakkuk fişi (belge türü 22)b) Genel sağlık sigortası tahakkuk fişi (belge türü 43)c) HYS uygulaması üzerinden Strateji Geliştirme Daire Başkanlığına gönderilen harcama talimatı onay belgesid) HYS uygulaması üzerinden Strateji Geliştirme Daire Başkanlığına gönderilen ödeme emri belgesi

	T.C. KONYA TEKNİK ÜNİVERSİTESİ MÜHENDİSLİK VE DOĞA BİLİMLERİ FAKÜLTESİ DEKANLIĞI İŞ AKIŞ SÜRECİ FORMU	Doküman No	MDBF-İA-3.00.042
		İlk Yayın Tarihi	01.12.2023
		Revizyon No	
		Revizyon Tarihi	
		Sayfa 2 / 7	

7- Süreç Sorumlusu	8- İş Akış Şeması	9- Süreç Çıktıları
---------------------------	--------------------------	---------------------------

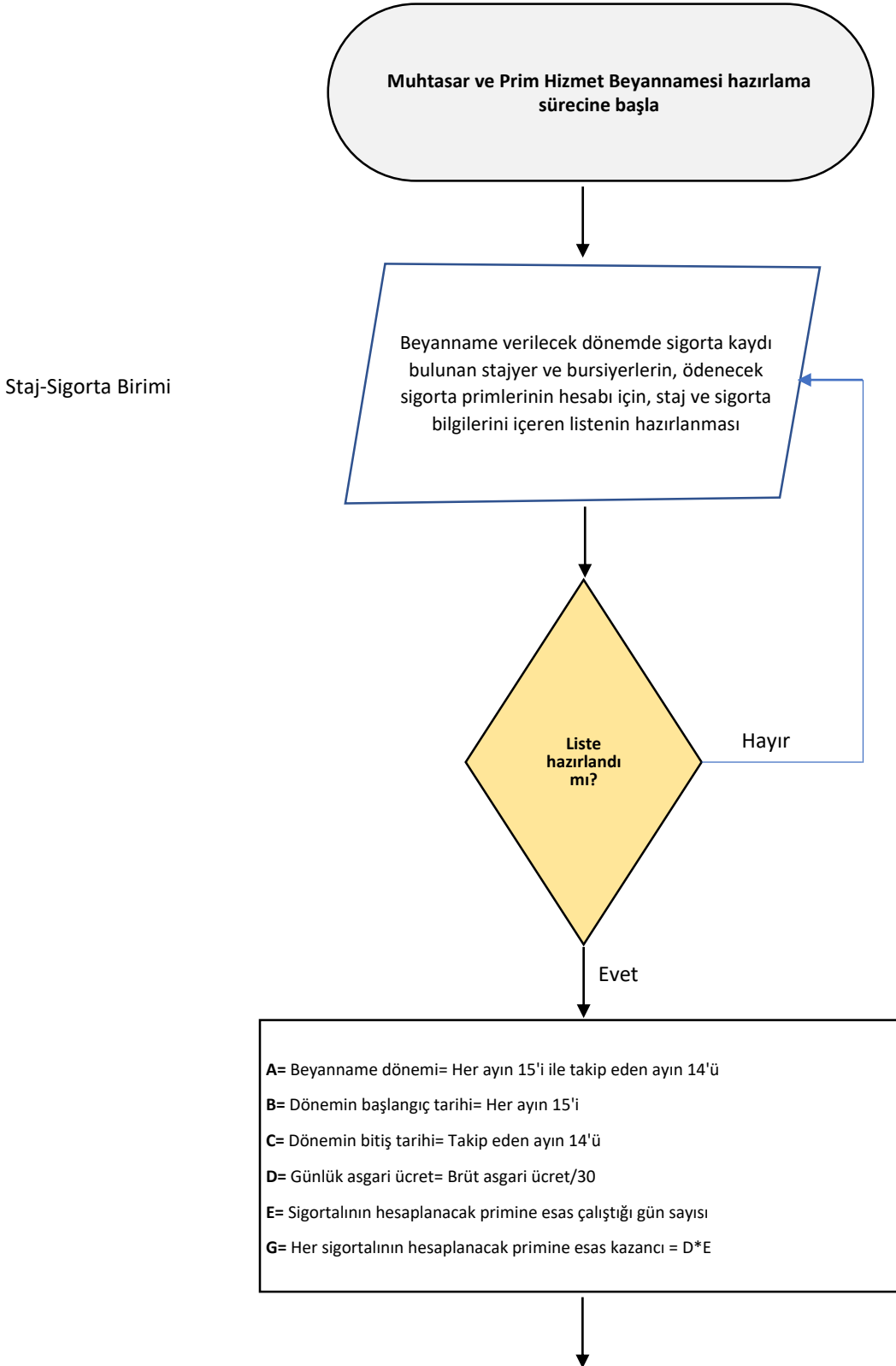



T.C.
KONYA TEKNİK ÜNİVERSİTESİ
MÜHENDİSLİK VE DOĞA BİLİMLERİ
FAKÜLTESİ DEKANLIĞI
İŞ AKIŞ SÜRECİ FORMU

Doküman No	MDBF-İA-3.00.042
İlk Yayın Tarihi	01.12.2023
Revizyon No	
Revizyon Tarihi	
Sayfa 3 / 7	

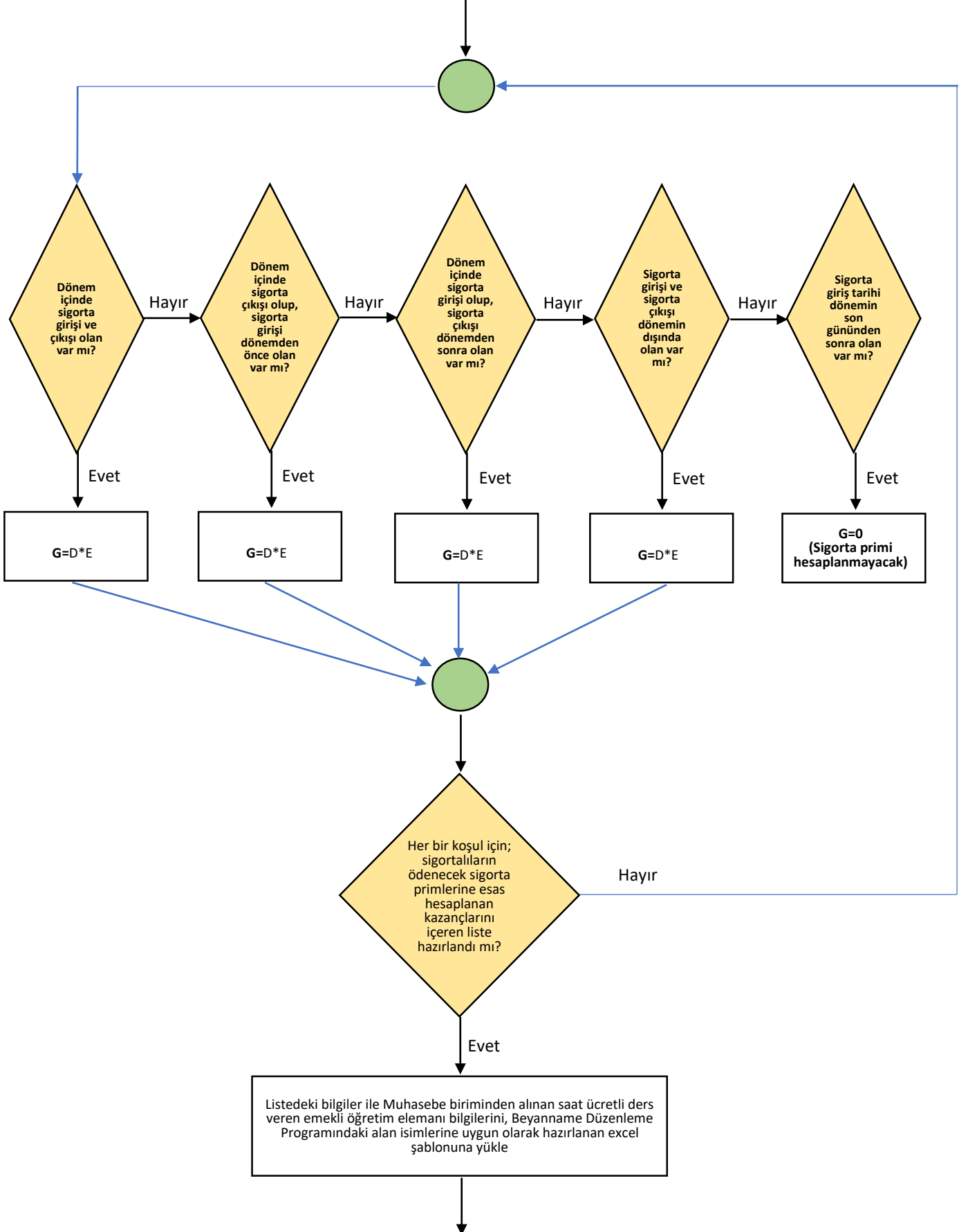



T.C.
KONYA TEKNİK ÜNİVERSİTESİ
MÜHENDİSLİK VE DOĞA BİLİMLERİ
FAKÜLTESİ DEKANLIĞI
İŞ AKIŞ SÜRECİ FORMU

Doküman No	MDBF-İA-3.00.042
İlk Yayın Tarihi	01.12.2023
Revizyon No	
Revizyon Tarihi	
Sayfa 4 / 7	

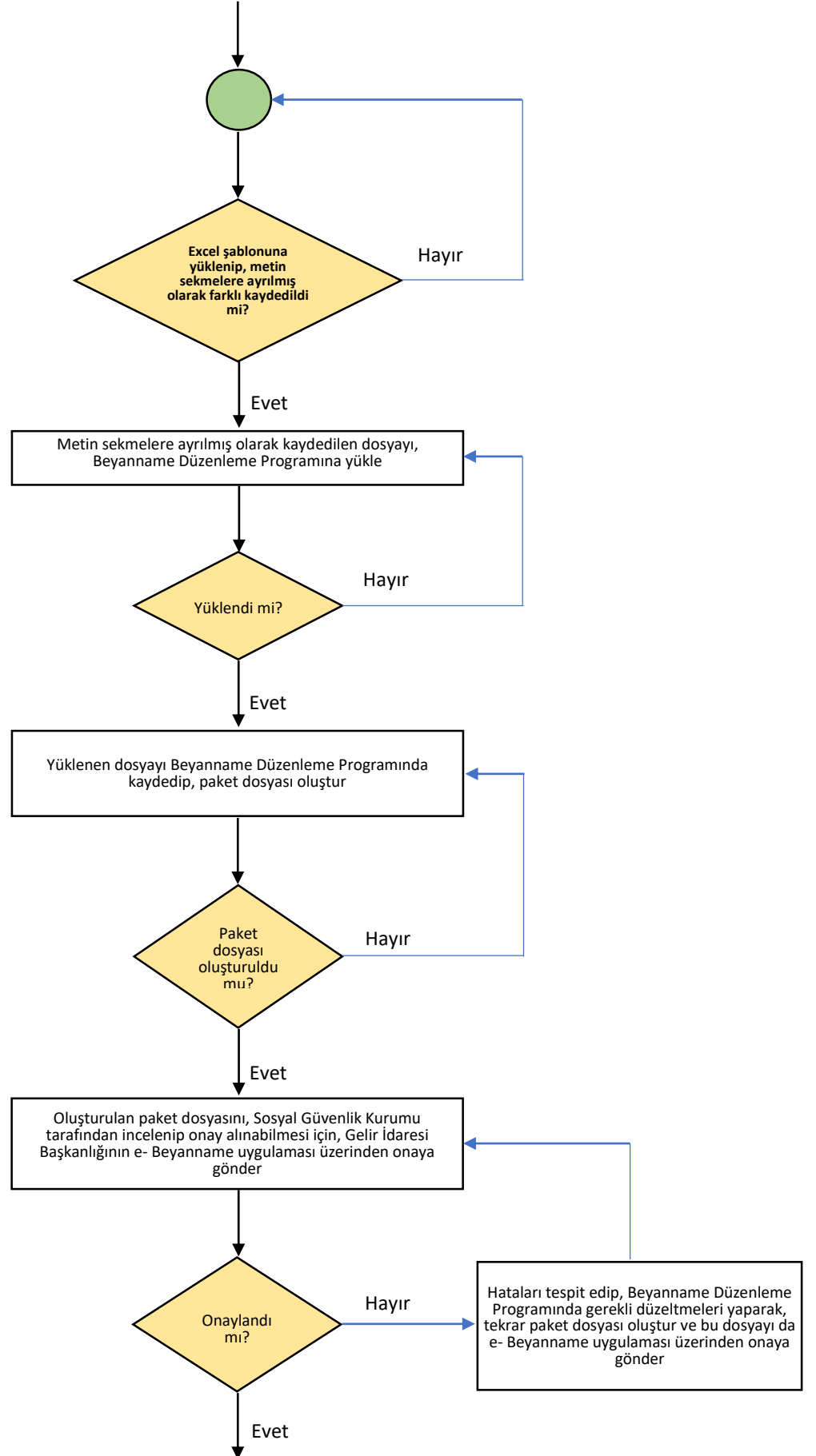



T.C.
KONYA TEKNİK ÜNİVERSİTESİ
MÜHENDİSLİK VE DOĞA BİLİMLERİ
FAKÜLTESİ DEKANLIĞI
İŞ AKIŞ SÜRECİ FORMU

Doküman No	MDBF-İA-3.00.042
İlk Yayın Tarihi	01.12.2023
Revizyon No	
Revizyon Tarihi	
Sayfa 5 / 7	

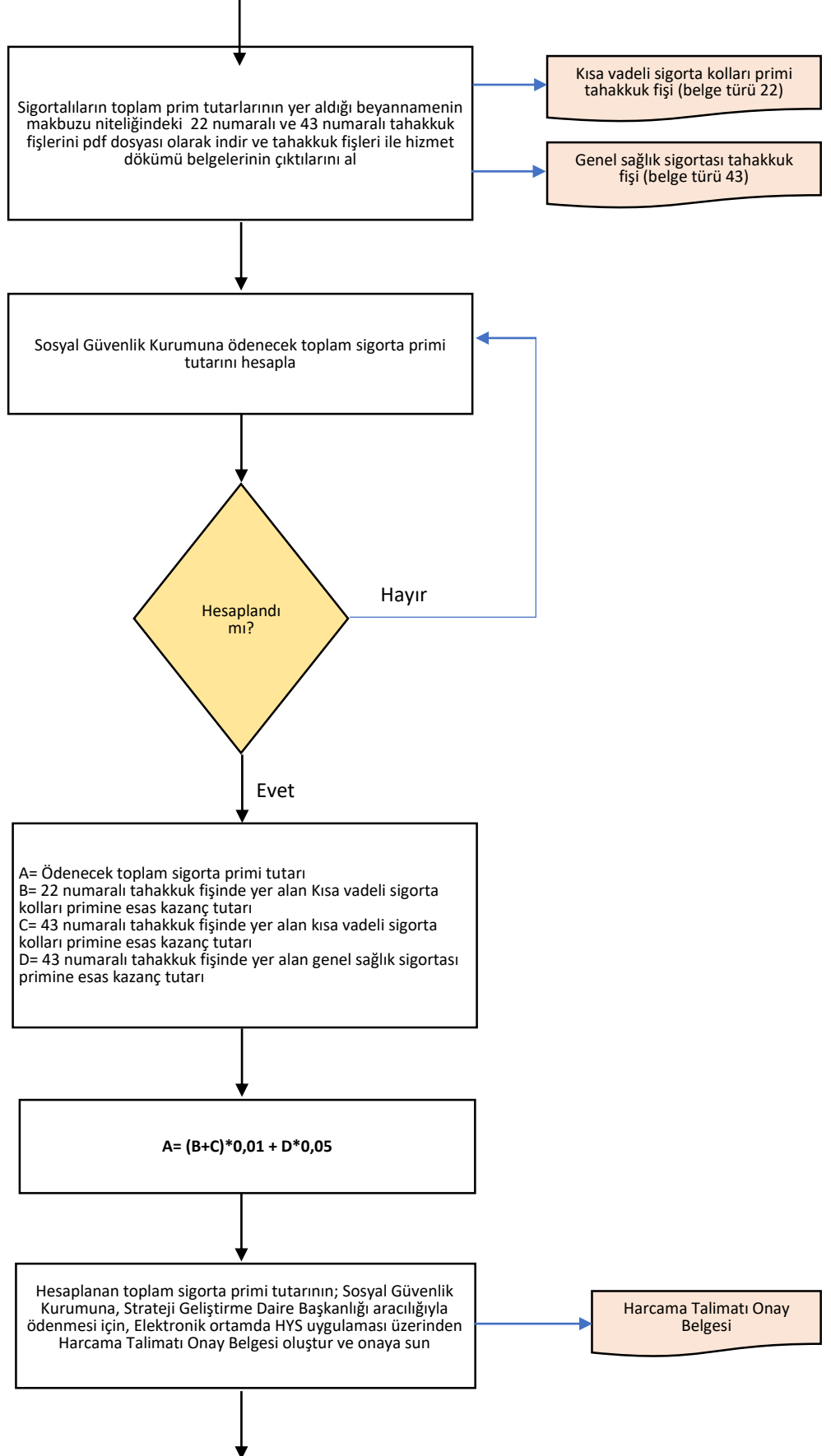



T.C.
KONYA TEKNİK ÜNİVERSİTESİ
MÜHENDİSLİK VE DOĞA BİLİMLERİ
FAKÜLTESİ DEKANLIĞI
İŞ AKIŞ SÜRECİ FORMU

Doküman No	MDBF-İA-3.00.042
İlk Yayın Tarihi	01.12.2023
Revizyon No	
Revizyon Tarihi	
Sayfa 6 / 7	

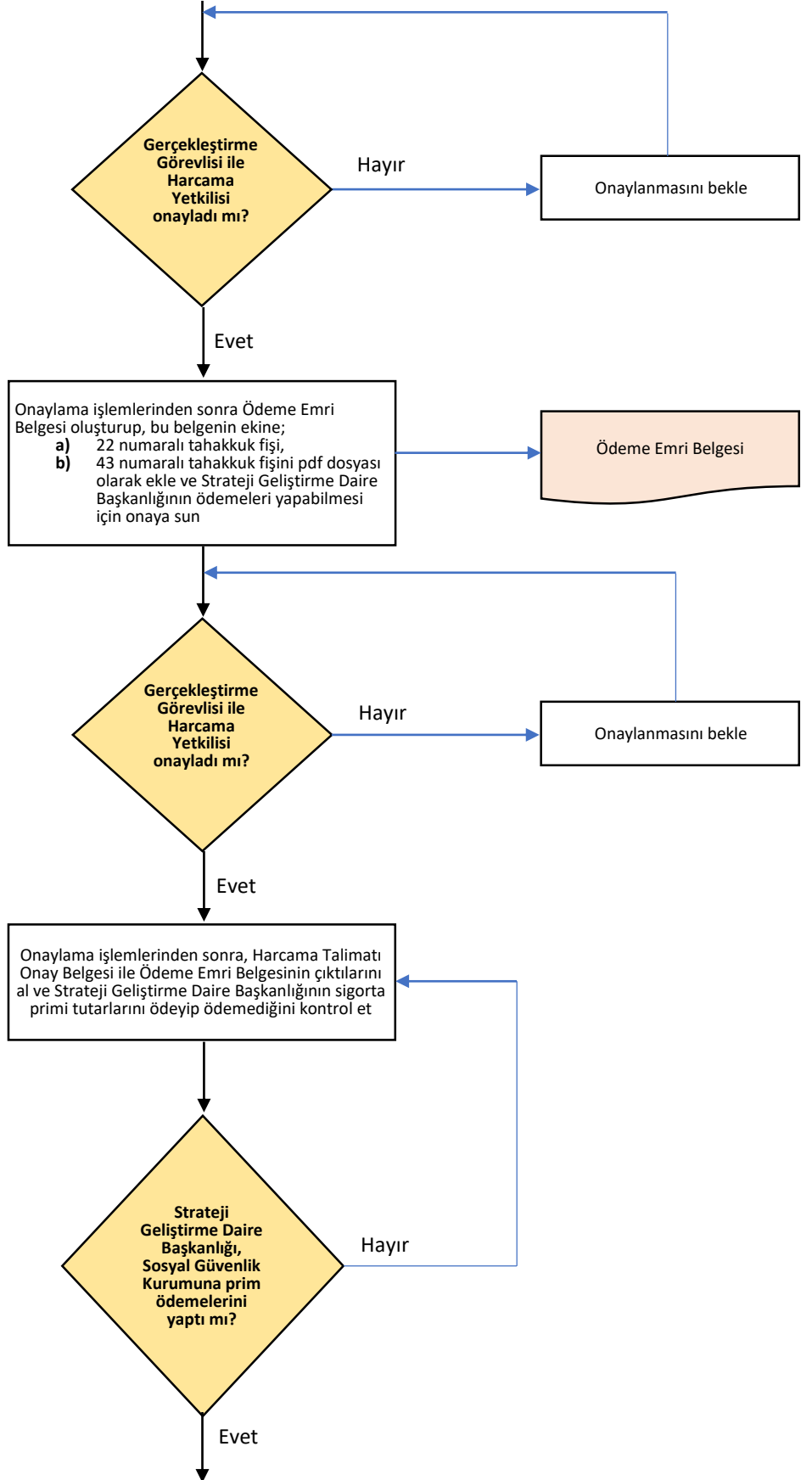

	T.C. KONYA TEKNİK ÜNİVERSİTESİ MÜHENDİSLİK VE DOĞA BİLİMLERİ FAKÜLTESİ DEKANLIĞI İŞ AKIŞ SÜREÇ FORMU	Doküman No	MDBF-İA-3.00.042
		İlk Yayın Tarihi	01.12.2023
		Revizyon No	
		Revizyon Tarihi	
		Sayfa 7 / 7	



Muhtasar Prim ve Hizmet Beyannamesinin hazırlanması ve sigorta primi ödeme işlemlerinin yapılması sürecini bitir

10- SÜREÇ ÖLÇME KRİTERLERİ	Süreç formundaki ilgili mevzuata göre; beyannamenin verildiği döneme ait; sigorta prim tutarlarının, Strateji Geliştirme Daire Başkanlığı aracılığıyla, Sosyal Güvenlik Kurumun hesabına yatırılması
11- SÜREÇ PERİYODU	<p>a) Sosyal Güvenlik Kurumuna ödenecek sigorta primi tutarlarının hesaplanma süreci, her ayın 15'i ile takip eden ayın 14'ü arası</p> <p>b) Beyannamenin hazırlanıp tahakkuk fişlerinin HYS uygulaması üzerinden, Strateji Geliştirme Daire Başkanlığına gönderilme süreci her ayın 15'i ile 23'ü arası</p> <p>c) Strateji Geliştirme Daire Başkanlığı tarafından, sigorta primi tutarlarının Sosyal Güvenlik Kurumun hesabına yatırılması süreci her ayın 26'sına kadar</p>
Dokümanı Hazırlayan	Dokümanı Onaylayan Birim Yöneticisi