

	T.C. KONYA TEKNİK ÜNİVERSİTESİ LİSANSÜSTÜ EĞİTİM ENSTİTÜSÜ İŞ AKIŞ SÜREÇ FORMU	Doküman No	LEEM-IA-2.00.006
		İlk Yayın Tarihi	22.05.2022
		Revizyon No	00
		Revizyon Tarihi	00.00.0000
		Sayfa 1 / 3	

1- Sürecin Tanımı	DOKTORA YETERLİK SINAVI
2- Sürecin Sahibi	Öğrenci ve Danışman
3- Sürecin Amacı	Öğrenci, derslerini ve seminerini başarı ile tamamladıktan ve Üniversite tarafından belirlenen diğer asgari başarı şartlarını/ölçütlerini sağladıktan sonra, temel konular ve doktora alanı ile ilgili konularda bilgi ve beceri derinliğine sahip olup olmadığının belirlenmesi amacıyla en geç beşinci yarıyıda, bütünlük doktora programında ise en geç yedinci yarıyıda yeterlik sınavına tabi tutulur
4- İlgili Mevzuat Maddeleri	1- Yükseköğretim Kurumları lisansüstü çerçeve yönetmeliği 2- Konya Teknik Üniversitesi Lisansüstü Eğitim ve Öğretim Yönetmeliği
5- Riskler/Fırsatlar	Derslerini ve Seminerini tamamlayan öğrenciler (en erken üçüncü yarıyıda, en geç beşinci yarıyıda) Güz yarıyılında Ekim-Kasım, Bahar yarıyılında Nisan-Mayıs aylarında yeterlik sınavına girmek zorundadır. Sınava girmeyen öğrenci başarısız sayılır. Altıncı yarıyıl sonunda yeterlik sınavından başarısız olan öğrencinin kaydı silinir.
6- Süreç Girdileri (Belgeler)	1. Danışman (LEE Form No 10) formunu doldurarak dilekçe ile ABD Başkanlığına verir 2. Yeterlik sınavı sonrası üç gün içerisinde ABD Başkanlığınca sınav soru ve cevap belgeleri (LEE Form No 11,12a,12b) EBYS üzerinden Enstitüye teslim edilir.



T.C.
KONYA TEKNİK ÜNİVERSİTESİ
LİSANSÜSTÜ EĞİTİM ENSTİTÜSÜ
İŞ AKIŞ SÜREÇ FORMU

Doküman No	LEEM-IA-2.00.006
İlk Yayın Tarihi	22.05.2022
Revizyon No	00
Revizyon Tarihi	00.00.0000

Sayfa 2 / 3

7- Süreç Sorumlusu	8- İş Akış Şeması	9- Süreç Çıktıları
--------------------	-------------------	--------------------

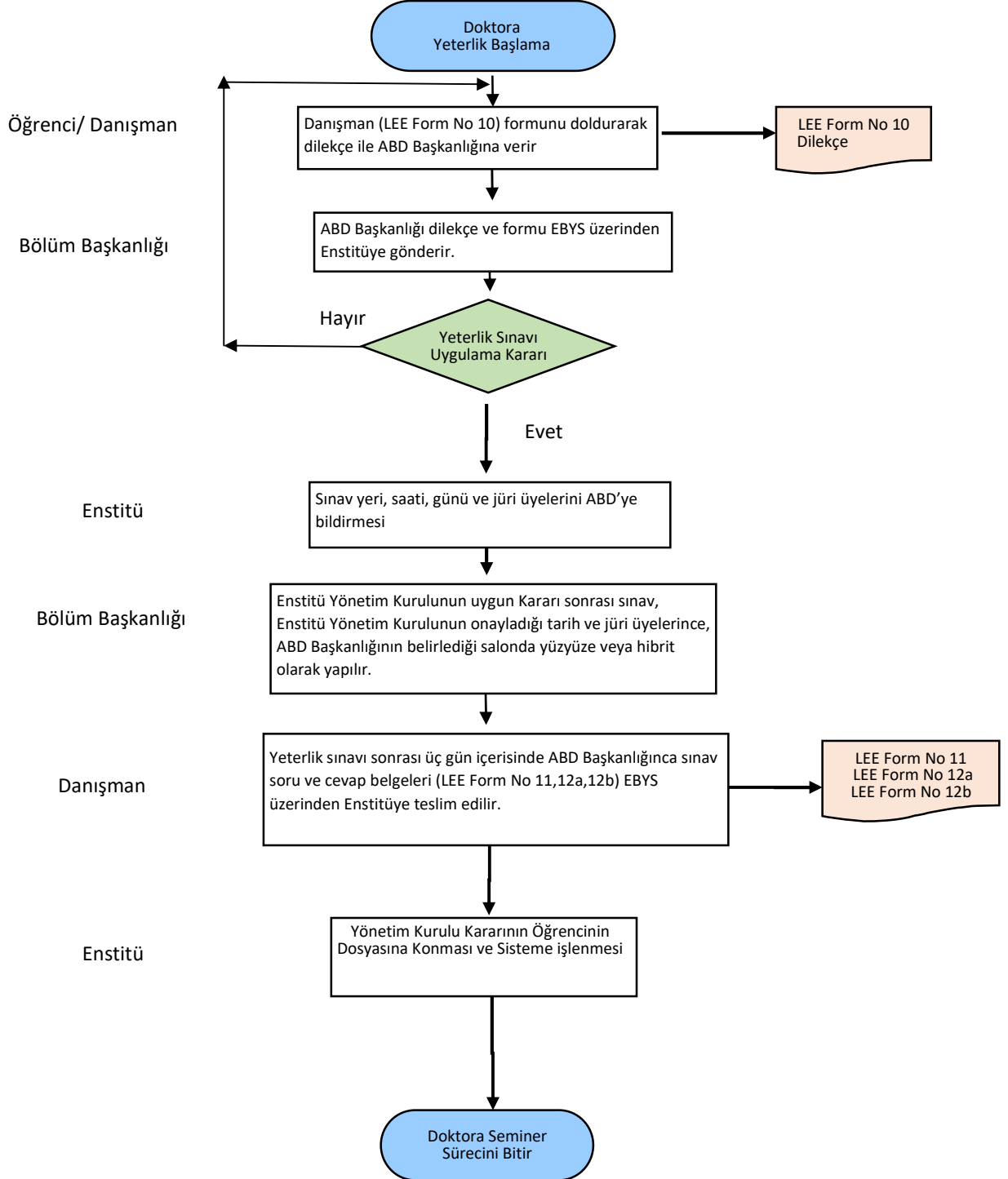



T.C.
KONYA TEKNİK ÜNİVERSİTESİ
LİSANSÜSTÜ EĞİTİM ENSTİTÜSÜ
İŞ AKIŞ SÜREÇ FORMU

Doküman No	LEEM-IA-2.00.006
İlk Yayın Tarihi	22.05.2022
Revizyon No	00
Revizyon Tarihi	00.00.0000
Sayfa 3 / 3	

10- SÜREÇ ÖLÇME KRİTERLERİ	Doktora yeterlik sınavı sonucunda başarılı ya da başarısız olduğuna karar verilir.
11- SÜREÇ PERİYODU	Derslerini ve Seminerini tamamlayan öğrenciler (en erken üçüncü yarıyılıda, en geç beşinci yarıyılıda) Güz yarıyılında Ekim-Kasım, Bahar yarıyılında Nisan-Mayıs aylarında yeterlik sınavına girmek zorundadır. Sınava girmeyen öğrenci başarısız sayılır. Altıncı yarıyıl sonunda yeterlik sınavından başarısız olan öğrencinin kaydı silinir.
Dokümanı Hazırlayan	Dokümanı Onaylayan Birim Yöneticisi