

	T.C. KONYA TEKNİK ÜNİVERSİTESİ LİSANSÜSTÜ EĞİTİM ENSTİTÜSÜ İŞ AKIŞ SÜREÇ FORMU	Doküman No	LEEM-IA-2.00.001
		İlk Yayın Tarihi	22.05.2022
		Revizyon No	00
		Revizyon Tarihi	00.00.0000
		Sayfa 1 / 3	

1- Sürecin Tanımı	YÜKSEK LİSANS SEMİNERİ
2- Sürecin Sahibi	Öğrenci ve Danışman
3- Sürecin Amacı	Öğrencilerin ders döneminde hazırladıkları, bilimsel bir konunun incelenip irdelenmesine dayanan, sözlü olarak sunulmuş ve değerlendirilen ve yazılı bir metinden oluşan çalışmayı içerir. Yüksek Lisans Eğitimi aşamalarında birisi olan yüksek lisans semineri, danışmanın öğrenciye vereceği bir konu ile başlar. Öğrencinin o konu ile ilgili hazırladığı sunumu bir topluluk önünde sunması amaçlanır. Öğrenci danışmanı ile görüşerek seminer tarih ve saatini belirler. ABD Başkanlığının belirlediği tarih ve salonda yüzyüze veya hibrit olarak sunum yapılır.
4- İlgili Mevzuat Maddeleri	1- Yükseköğretim Kurumları lisansüstü çerçeve yönetmeliği 2- Konya Teknik Üniversitesi Lisansüstü Eğitim ve Öğretim Yönetmeliği
5- Riskler/Fırsatlar	Dört yarıyıl sonunda eğitim ve öğretim planında yer alan kredili derslerini ve seminer dersini başarıyla tamamlayamayan veya bu süre içerisinde Üniversitenin belirlediği başarı şartlarını/ölçütlerini yerine getiremeyen öğrencinin Üniversite ile ilişkisi kesilir.
6- Süreç Girdileri (Belgeler)	1. Seminer sunumu sonrası (LEE Form No 7) formu ABD Başkanlığına verilir. 2. Seminer formu (LEE Form No 7) ABD Başkanlığınca EBYS üzerinden, seminer metni ise seminer şablonuna uygun olarak yazılarak PDF formatında CD/DVD ortamına yüklenerek öğrenci/danışman tarafından üç gün içerisinde Enstitüye teslim edilmesi gerekmektedir. Hibrit olarak verilen seminerlerin video kayıtları da CD/DVD içerisine eklenmelidir.



T.C.
KONYA TEKNİK ÜNİVERSİTESİ
LİSANSÜSTÜ EĞİTİM ENSTİTÜSÜ
İŞ AKIŞ SÜREÇ FORMU

Doküman No	LEEM-IA-2.00.001
İlk Yayın Tarihi	22.05.2022
Revizyon No	00
Revizyon Tarihi	00.00.0000

Sayfa 2 / 3

7- Süreç Sorumlusu	8- İş Akış Şeması	9- Süreç Çıktıları
--------------------	-------------------	--------------------

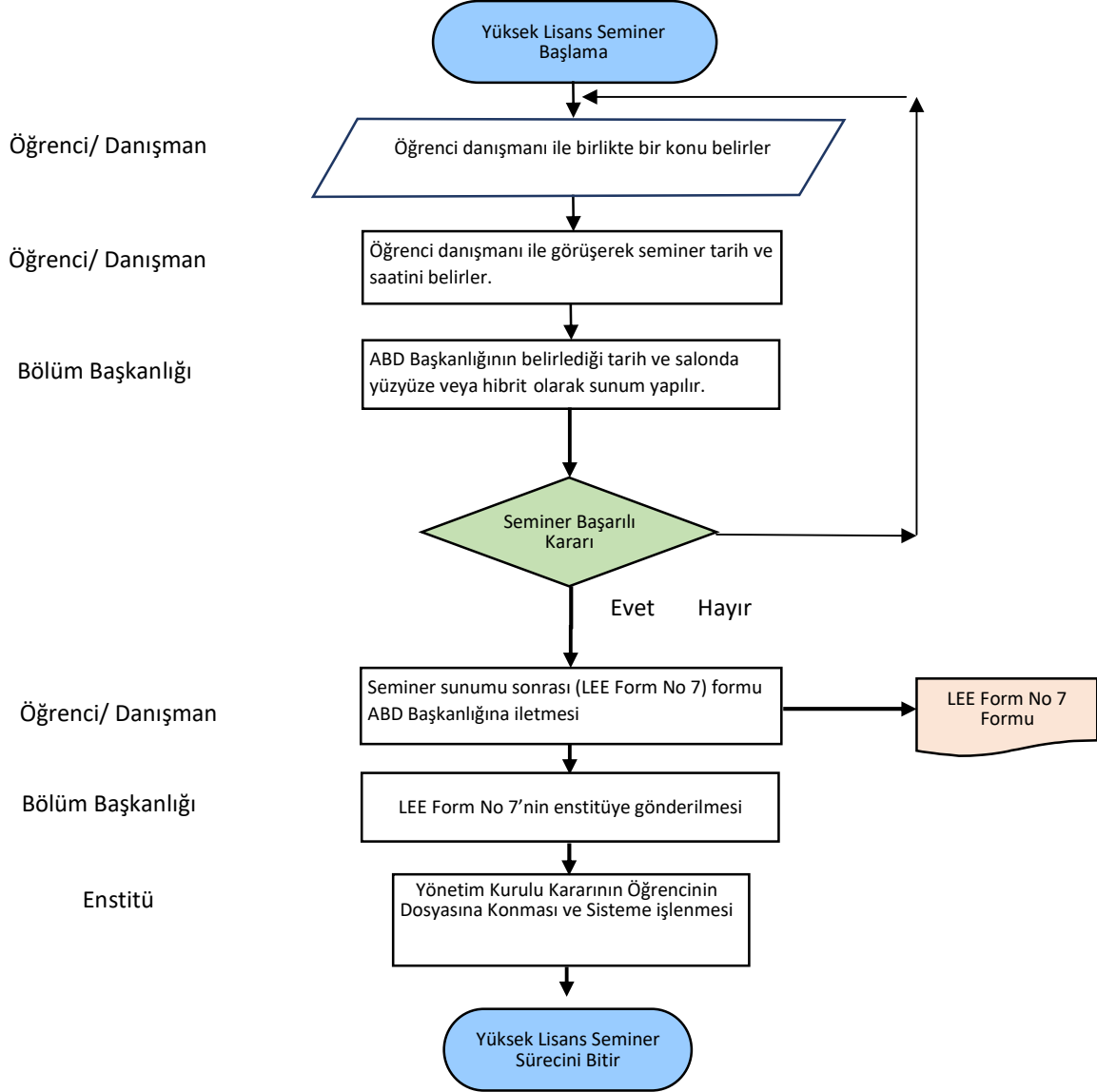

	T.C. KONYA TEKNİK ÜNİVERSİTESİ LİSANSÜSTÜ EĞİTİM ENSTİTÜSÜ İŞ AKIŞ SÜREÇ FORMU	Doküman No	LEEM-IA- 2.00.001
		İlk Yayın Tarihi	22.05.2022
		Revizyon No	00
		Revizyon Tarihi	00.00.0000
		Sayfa 3 / 3	

10- SÜREÇ ÖLÇME KRİTERLERİ	Yüksek Lisans Semineri sunumundan sonra başarılı ya da başarısız olduğuna karar verilir.
11- SÜREÇ PERİYODU	Seminer en erken 2. dönem dersleri ile verilebilir. Dördüncü dönemin sonuna kadar seminer vermeyen öğrencinin kaydı silinir.
Dokümanı Hazırlayan	Dokümanı Onaylayan Birim Yöneticisi