

	T.C. KONYA TEKNİK ÜNİVERSİTESİ LİSANSÜSTÜ EĞİTİM ENSTİTÜSÜ İŞ AKIŞ SÜREÇ FORMU	Doküman No	LEEM-IA-2.00.003
		İlk Yayın Tarihi	22.05.2022
		Revizyon No	00
		Revizyon Tarihi	00.00.0000
		Sayfa 1 / 4	

1- Sürecin Tanımı	YÜKSEK LİSANS TEZ SAVUNMA SINAVI ÖNCESİ
2- Sürecin Sahibi	Öğrenci ve Danışman
3- Sürecin Amacı	Tezli yüksek lisans programının amacı, öğrencinin bilimsel araştırma yöntemlerini kullanarak bilgilere erişme, bilgiyi derleme, yorumlama ve değerlendirme yeteneğini kazanmasını sağlamaktır.
4- İlgili Mevzuat Maddeleri	1- Yükseköğretim Kurumları lisansüstü çerçeve yönetmeliği 2- Konya Teknik Üniversitesi Lisansüstü Eğitim ve Öğretim Yönetmeliği
5- Riskler/Fırsatlar	Azami süre içerisinde tez çalışmasında başarısız olan, tez savunmasına girmeyen veya asgari 120 AKTS kredisini sağlayamayan öğrencinin Üniversite ile ilişkisi kesilir.
6- Süreç Girdileri (Belgeler)	1- Danışmanı tezi tamamlanan, tez savunma sınavına girecek öğrencisi için ; (LEE Form No 20b,21b), formlarını doldurarak, bir dilekçe ile ABD Başkanlığına verir 2- ABD Başkanlığı (LEE Form No 21b) nolu Jüri Teklif Formu hakkında Kurul Kararı olarak diğer belgelerle beraber EBYS üzerinden Enstitüye gönderir. 3- Savunma sınavına girecek öğrenci spiralli/dosya şeklinde hazırladığı tezi ve tezin WORD şeklinde yüklendiği CD/DVD'yi Enstitüye teslim eder 4- Enstitüye teslim edilen tezin Turnitin taraması yapılır. Benzerlik taraması % 25 ve aşağısı olanlar kabul edilir 5- Enstitü Yönetim Kurulu tez savunma sınavı jüri teklif formu hakkında Yönetim Kurulu Kararı olarak sonucu EBYS üzerinden danışmanına ve jüri üyelerine bildirir 6- Öğrenci tezini jüri üyelerine teslim eder. Karşılığında tez teslim tutanağı imzalatılır. Tutanak (LEE Form No 36) talep edilmesi halinde Enstitüye teslim edilir. 7- Sınav Enstitü Yönetim Kurulunun onayladığı tarih ve jüri üyelerince, ABD Başkanlığının belirlediği salonda yüzyüze veya hibrit olarak yapılır. Hibrit yapılan tez savunma sınavlarında öğrenci ve danışmanın sınav salonunda olması gereklidir.



T.C.
KONYA TEKNİK ÜNİVERSİTESİ
LİSANSÜSTÜ EĞİTİM ENSTİTÜSÜ
İŞ AKIŞ SÜREÇ FORMU

Doküman No	LEEM-IA-2.00.003
İlk Yayın Tarihi	22.05.2022
Revizyon No	00
Revizyon Tarihi	00.00.0000
Sayfa 2 / 4	

7- Süreç Sorumlusu	8- İş Akış Şeması	9- Süreç Çıktıları
--------------------	-------------------	--------------------

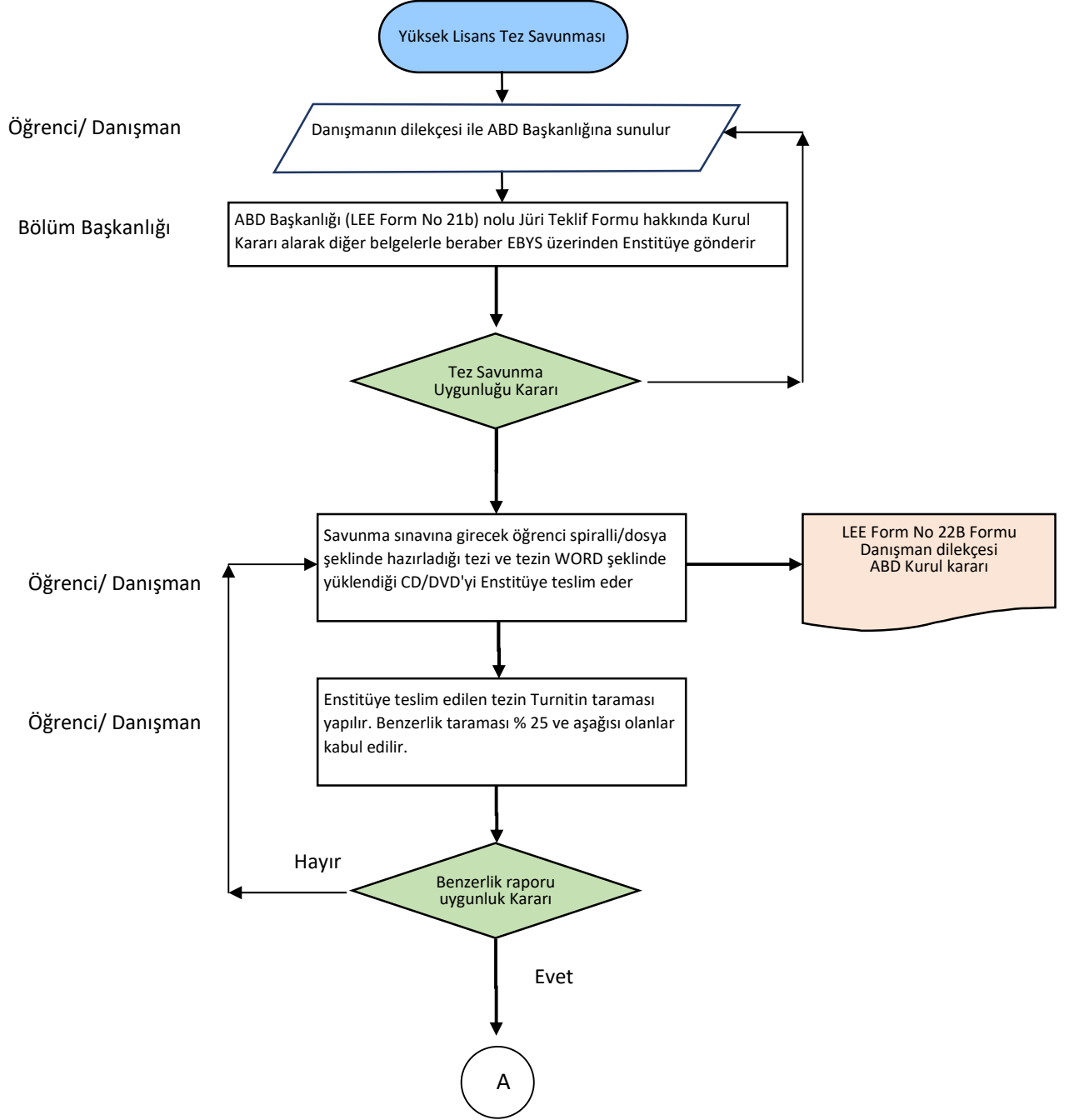



T.C.
KONYA TEKNİK ÜNİVERSİTESİ
LİSANSÜSTÜ EĞİTİM ENSTİTÜSÜ
İŞ AKIŞ SÜRECİ FORMU

Doküman No	LEEM-IA-2.00.003
İlk Yayın Tarihi	22.05.2022
Revizyon No	00
Revizyon Tarihi	00.00.0000
Sayfa 3 / 4	

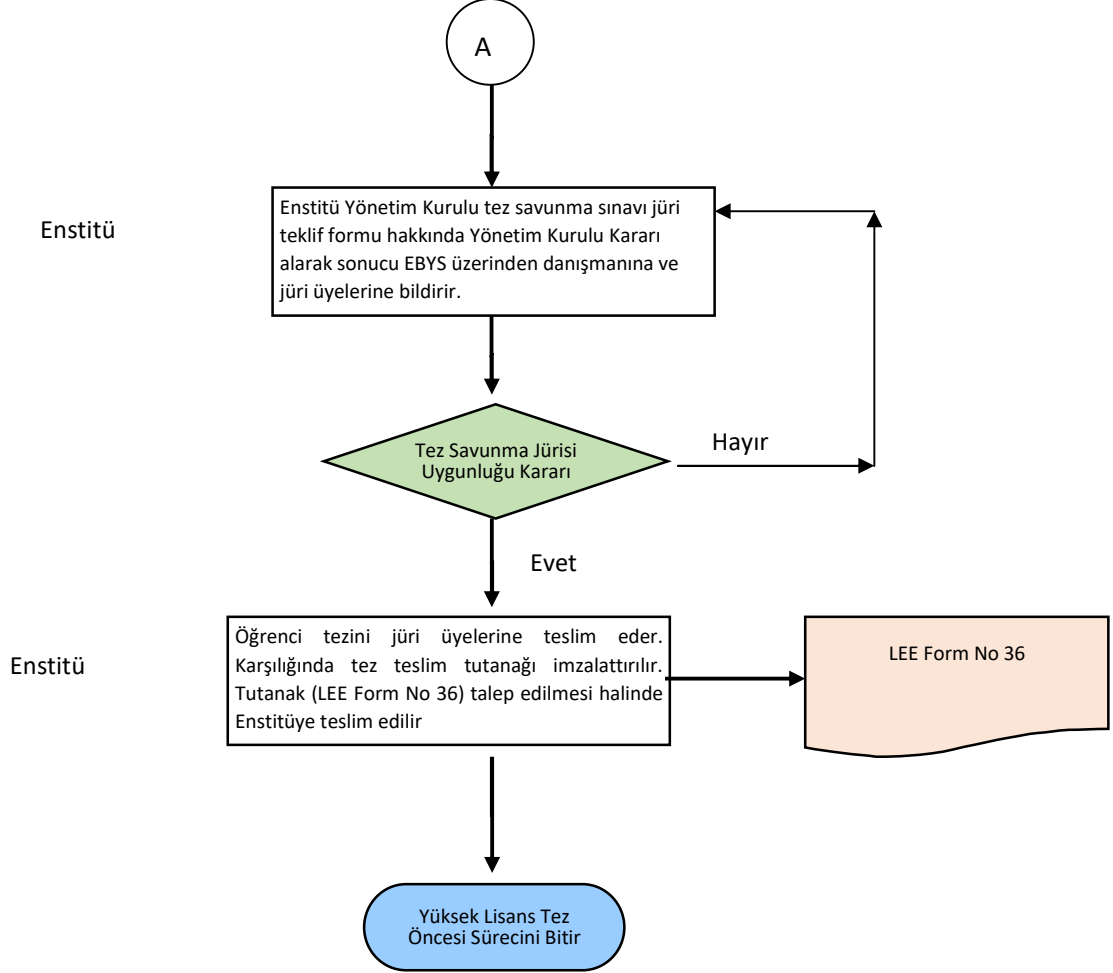



T.C.
KONYA TEKNİK ÜNİVERSİTESİ
LİSANSÜSTÜ EĞİTİM ENSTİTÜSÜ
İŞ AKIŞ SÜREÇ FORMU

Doküman No	LEEM-IA-2.00.003
İlk Yayın Tarihi	22.05.2022
Revizyon No	00
Revizyon Tarihi	00.00.0000
Sayfa 4 / 4	

10- SÜREÇ ÖLÇME KRİTERLERİ	ABD Başkanlığınca tez jürisinin uygunluğuna onay verilir. Tezin benzeşim raporunun belirlenen değerlerin altın olup olmadığı kontrol edilir.
11- SÜREÇ PERİYODU	<p>1) Tezli yüksek lisans programının süresi, bilimsel hazırlık programında geçen süre hariç, öğrencinin programa kayıt yaptırdığı yarıyıldan başlamak üzere, her yarıyıl için kayıt yaptırıp yaptırmadığına bakılmaksızın toplam dört yarıyıl olup, öğrenci programı azami altı yarıyıldan tamamlamak zorundadır.</p> <p>(2) Dört yarıyıl sonunda eğitim ve öğretim planında yer alan kredili derslerini ve seminer dersini başarıyla tamamlayamayan veya bu süre içerisinde Üniversitenin belirlediği başarı şartlarını/ölçütlerini yerine getiremeyen öğrencinin Üniversite ile ilişkisi kesilir.</p> <p>(3) Azami süre içerisinde tez çalışmasında başarısız olan, tez savunmasına girmeyen veya asgari 120 AKTS kredisini sağlayamayan öğrencinin Üniversite ile ilişkisi kesilir.</p> <p>(4) Yüksek lisans ders dönemi, intibaktan dolayı süre eksiltme durumu hariç olmak üzere, iki yarıyıldan az olamaz. Aynı şekilde yüksek lisans tez çalışması süreci de iki yarıyıldan az olamaz.</p>
Dokümanı Hazırlayan	Dokümanı Onaylayan Birim Yöneticisi