

	<b>T.C. KONYA TEKNİK ÜNİVERSİTESİ LİSANSÜSTÜ EĞİTİM ENSTİTÜSÜ İŞ AKIŞ SÜREÇ FORMU</b>	Doküman No	LEEM-IA-2.00.004
		İlk Yayın Tarihi	22.05.2022
		Revizyon No	00
		Revizyon Tarihi	00.00.0000
		Sayfa 1 / 3	

<b>1- Sürecin Tanımı</b>	YÜKSEK LİSANS TEZ SAVUNMA SINAVI SONRASI
<b>2- Sürecin Sahibi</b>	Öğrenci ve Danışman
<b>3- Sürecin Amacı</b>	Tezli yüksek lisans programının amacı, öğrencinin bilimsel araştırma yöntemlerini kullanarak bilgilere erişme, bilgiyi derleme, yorumlama ve değerlendirme yeteneğini kazanmasını sağlamaktır.
<b>4- İlgili Mevzuat Maddeleri</b>	1- Yükseköğretim Kurumları lisansüstü çerçeve yönetmeliği 2- Konya Teknik Üniversitesi Lisansüstü Eğitim ve Öğretim Yönetmeliği
<b>5- Riskler/Fırsatlar</b>	Dört yarıyıl sonunda eğitim ve öğretim planında yer alan kredili derslerini ve seminer dersini başarıyla tamamlayamayan veya bu süre içerisinde Üniversitenin belirlediği başarı şartlarını/ölçütlerini yerine getiremeyen öğrencinin Üniversite ile ilişkisi kesilir.
<b>6- Süreç Girdileri (Belgeler)</b>	Tez savunma sınavı sonrası Danışman (LEE Form No 8, 19b) ile her bir jüri üyesinin hazırlayacağı (LEE Form No 33b) formlarını, tez isminde değişiklik varsa jüri ortak raporunu bir dilekçe ile ABD Başkanlığına verir



T.C.  
KONYA TEKNİK ÜNİVERSİTESİ  
LİSANSÜSTÜ EĞİTİM ENSTİTÜSÜ  
İŞ AKIŞ SÜREÇ FORMU

Doküman No	LEEM-IA-2.00.004
İlk Yayın Tarihi	22.05.2022
Revizyon No	00
Revizyon Tarihi	00.00.0000

Sayfa 2 / 3

7- Süreç Sorumlusu	8- İş Akış Şeması	9- Süreç Çıktıları
--------------------	-------------------	--------------------

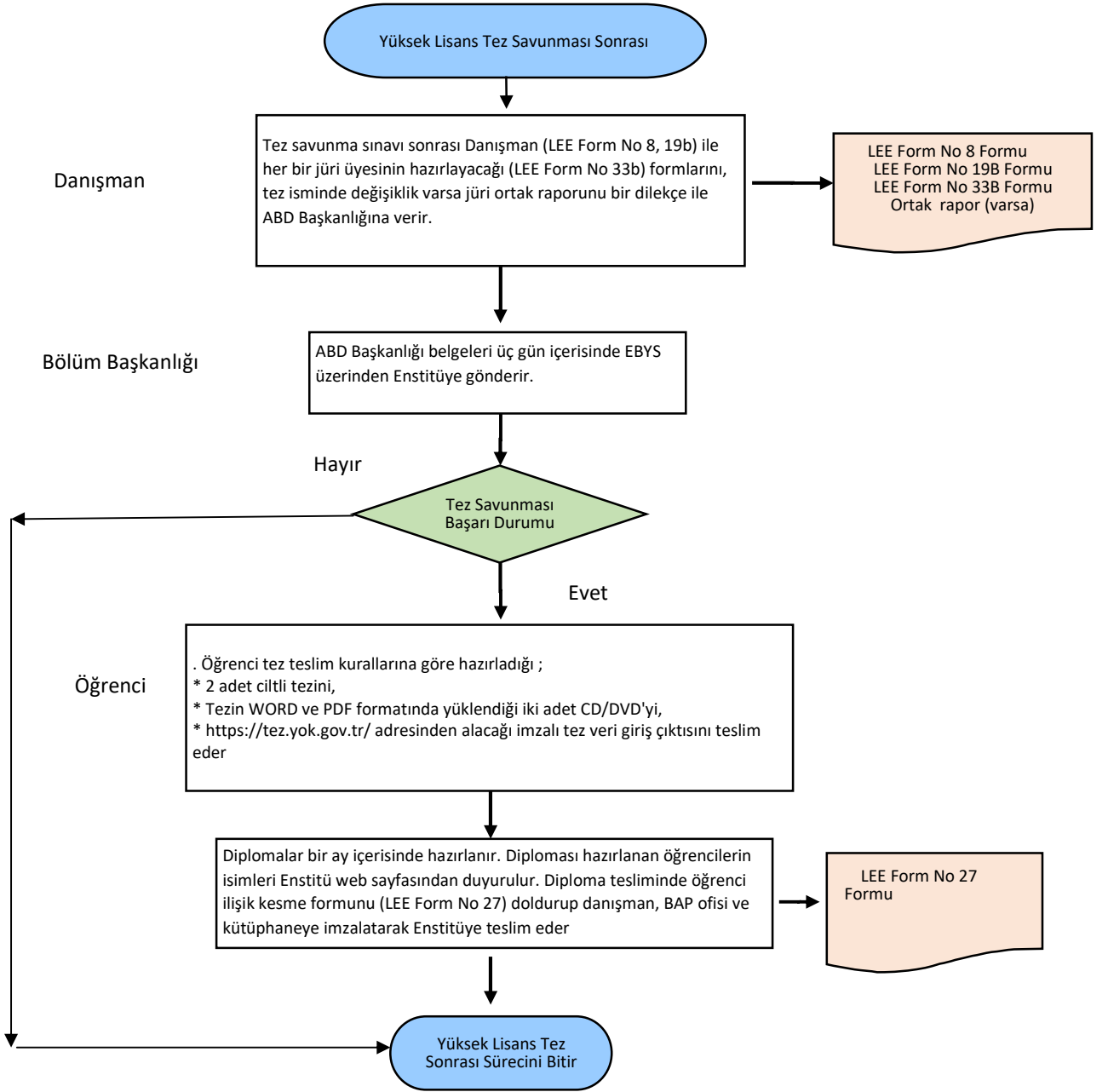



T.C.  
**KONYA TEKNİK ÜNİVERSİTESİ**  
**LİSANSÜSTÜ EĞİTİM ENSTİTÜSÜ**  
**İŞ AKIŞ SÜREÇ FORMU**

Doküman No	LEEM-IA-2.00.004
İlk Yayın Tarihi	22.05.2022
Revizyon No	00
Revizyon Tarihi	00.00.0000
Sayfa 3 / 3	

<b>10- SÜREÇ ÖLÇME KRİTERLERİ</b>	Tez jürisi tezin yüksek lisans tezi seviyesinde olup olmadığına karar verir
<b>11- SÜREÇ PERİYODU</b>	<p>1) Tezli yüksek lisans programının süresi, bilimsel hazırlık programında geçen süre hariç, öğrencinin programa kayıt yaptırdığı yarıyıldan başlamak üzere, her yarıyıl için kayıt yaptırıp yaptırmadığına bakılmaksızın toplam dört yarıyıl olup, öğrenci programı azami altı yarıyıldan tamamlamak zorundadır.</p> <p>(2) Dört yarıyıl sonunda eğitim ve öğretim planında yer alan kredili derslerini ve seminer dersini başarıyla tamamlayamayan veya bu süre içerisinde Üniversitenin belirlediği başarı şartlarını/ölçütlerini yerine getiremeyen öğrencinin Üniversite ile ilişkisi kesilir.</p> <p>(3) Azami süre içerisinde tez çalışmasında başarısız olan, tez savunmasına girmeyen veya asgari 120 AKTS kredisini sağlayamayan öğrencinin Üniversite ile ilişkisi kesilir.</p> <p>(4) Yüksek lisans ders dönemi, intibaktan dolayı süre eksiltme durumu hariç olmak üzere, iki yarıyıldan az olamaz. Aynı şekilde yüksek lisans tez çalışması süreci de iki yarıyıldan az olamaz.</p>
<b>Dokümanı Hazırlayan</b>	<b>Dokümanı Onaylayan Birim Yöneticisi</b>