

	T.C. KONYA TEKNİK ÜNİVERSİTESİ LİSANSÜSTÜ EĞİTİM ENSTİTÜSÜ MADEN MÜHENDİSLİĞİ ANABİLİM DALI BAŞKANLIĞI İŞ AKIŞ SÜREÇ FORMU	Doküman No	MADA-IA-2.09.002
		İlk Yayın Tarihi	18.05.2021
		Revizyon No	00
		Revizyon Tarihi	00.00.0000
		Sayfa 1 / 3	

1- Sürecin Tanımı	Doktora Yeterlilik Süreci
2- Sürecin Sahibi	Lisansüstü Eğitim Enstitüsü
3- Sürecin Amacı	Öğrencinin, anabilim dalı ile ilgili temel konular ve doktora alanı ile ilgili konularda bilgi ve beceri derinliğine sahip olup olmadığının belirlenmesi
4- İlgili Mevzuat Maddeleri	1- Yükseköğretim Kurumları Lisansüstü Eğitim ve Öğretim Yönetmeliği 2- Konya Teknik Üniversitesi Lisansüstü Eğitim ve Öğretim Yönetmeliği
5- Riskler/Fırsatlar	Öğrencinin yönetmelikte yer alan şartları sağlamadan doktora yeterlilik sınavına girmesi ve sınavdan başarılı olması riski.
6- Süreç Girdileri (Belgeler)	1- Danışmanın doktora yeterlik başvuru dilekçesi

7- Süreç Sorumlusu	8- İş Akış Şeması	9- Süreç Çıktıları
---------------------------	--------------------------	---------------------------

	T.C. KONYA TEKNİK ÜNİVERSİTESİ LİSANSÜSTÜ EĞİTİM ENSTİTÜSÜ MADEN MÜHENDİSLİĞİ ANABİLİM DALI BAŞKANLIĞI İŞ AKIŞ SÜREÇ FORMU	Doküman No	MADA-IA-2.09.002
		İlk Yayın Tarihi	18.05.2021
		Revizyon No	00
		Revizyon Tarihi	00.00.0000
		Sayfa 2 / 3	

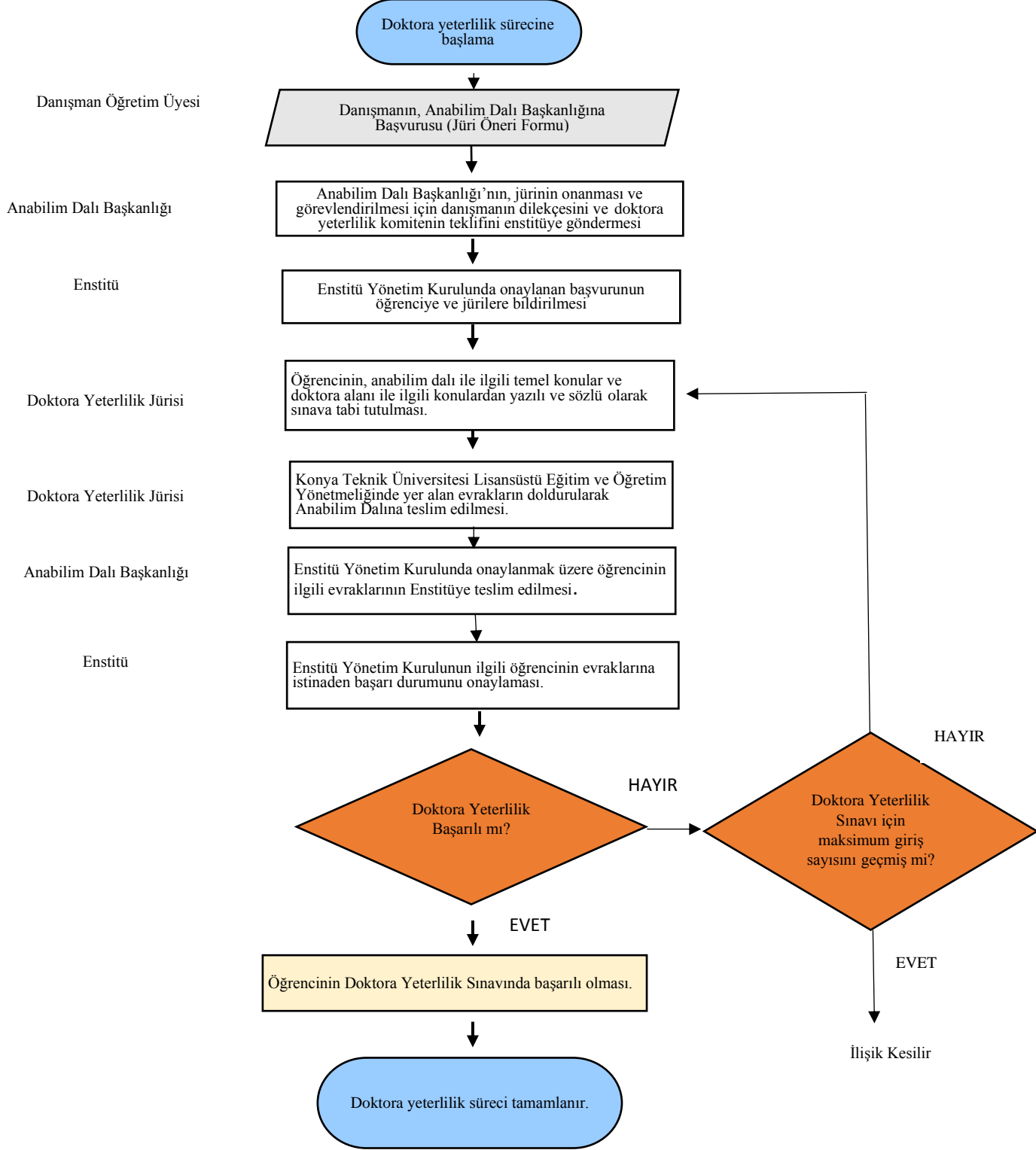

	T.C. KONYA TEKNİK ÜNİVERSİTESİ LİSANSÜSTÜ EĞİTİM ENSTİTÜSÜ MADEN MÜHENDİSLİĞİ ANABİLİM DALI BAŞKANLIĞI İŞ AKIŞ SÜREÇ FORMU	Doküman No	MADA-IA-2.09.002
		İlk Yayın Tarihi	18.05.2021
		Revizyon No	00
		Revizyon Tarihi	00.00.0000
		Sayfa 3 / 3	

10- SÜREÇ ÖLÇME KRİTERLERİ	Konya Teknik Üniversitesi Lisansüstü Eğitim ve Öğretim Yönetmeliği kapsamında öğrencinin girdiği yazılı ve sözlü sınavdan başarılı olması şartı.
11- SÜREÇ PERİYODU	Doktora Programı Öğrencisinin derslerini ve seminerini başarı ile tamamladıktan ve Üniversite tarafından belirlenen diğer asgari başarı şartlarını/ölçütlerini sağladıktan sonra
Dokümanı Hazırlayan	Dokümanı Onaylayan Birim Yöneticisi