

	<b>T.C.</b> <b>KONYA TEKNİK ÜNİVERSİTESİ</b> <b>LİSANSÜSTÜ EĞİTİM ENSTİTÜSÜ</b> <b>MADEN MÜHENDİSLİĞİ ANABİLİM DALI</b> <b>İŞ AKIŞ SÜREÇ FORMU</b>	Doküman No	MADA-IA-2.09.003
		İlk Yayın Tarihi	18.05.2021
		Revizyon No	00
		Revizyon Tarihi	00.00.0000
		Sayfa 1 / 3	

<b>1- Sürecin Tanımı</b>	Bölüm AnaBilim Dalı Kurulu
<b>2- Sürecin Sahibi</b>	Lisansüstü Eğitim Enstitüsü
<b>3- Sürecin Amacı</b>	Bölüm araştırma görevlisi alımı, lisansüstü ders açma, lisansüstü öğrenci alımı ve lisansüstü öğrencilerin tez dönemlerindeki faaliyetlerinin görüşülerek karara bağlanmasıdır.
<b>4- İlgili Mevzuat Maddeleri</b>	1- Lisansüstü Eğitim ve Öğretim Yönetmeliği 2- Öğretim Üyesi Dışındaki Öğretim Elemanı Kadrolarına Yapılacak Atamalarda Uygulanacak Merkezi Sınav İle Giriş Sınavlarına İlişkin Usul Ve Esaslar Hakkında Yönetmelik
<b>5- Riskler/Fırsatlar</b>	ABD Kurulunda bulunan öğretim üyelerinin alınan kararlarda eşit sayıda fikir ayrılığında olmaları.
<b>6- Süreç Girdileri (Belgeler)</b>	1- Kurulda görüşülecek her türlü evrak ve varsa ekleri. 2- Bölüm kurul kararı

	<b>T.C.</b> <b>KONYA TEKNİK ÜNİVERSİTESİ</b> <b>LİSANSÜSTÜ EĞİTİM ENSTİTÜSÜ</b> <b>MADEN MÜHENDİSLİĞİ ANABİLİM DALI</b> <b>İŞ AKIŞ SÜREÇ FORMU</b>	Doküman No	MADA-IA-2.09.003
		İlk Yayın Tarihi	18.05.2021
		Revizyon No	00
		Revizyon Tarihi	00.00.0000
		Sayfa 2 / 3	

<b>7- Süreç Sorumlusu</b>	<b>8- İş Akış Şeması</b>	<b>9- Süreç Çıktıları</b>
---------------------------	--------------------------	---------------------------

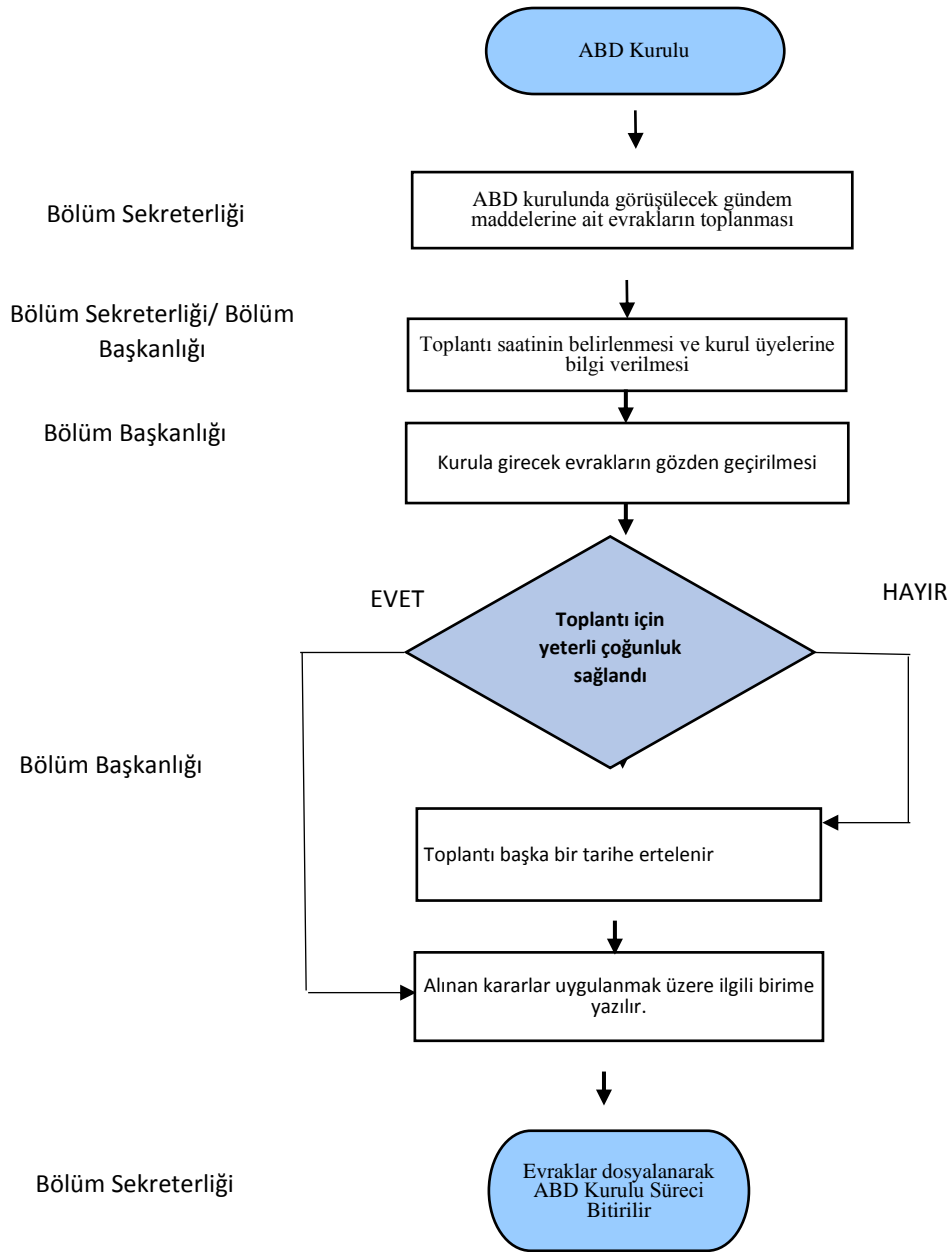

	<b>T.C. KONYA TEKNİK ÜNİVERSİTESİ LİSANSÜSTÜ EĞİTİM ENSTİTÜSÜ MADEN MÜHENDİSLİĞİ ANABİLİM DALI İŞ AKIŞ SÜREÇ FORMU</b>	Doküman No	MADA-IA-2.09.003
		İlk Yayın Tarihi	18.05.2021
		Revizyon No	00
		Revizyon Tarihi	00.00.0000
		Sayfa 3 / 3	

<b>10- SÜREÇ ÖLÇME KRİTERLERİ</b>	
<b>11- SÜREÇ PERİYODU</b>	Gerekli olması durumunda toplantı yapılmaktadır
<b>Dokümanı Hazırlayan</b>	<b>Dokümanı Onaylayan Birim Yöneticisi</b>