

	<b>T.C.</b> <b>KONYA TEKNİK ÜNİVERSİTESİ</b> <b>LİSANSÜSTÜ EĞİTİM ENSTİTÜSÜ</b> <b>MADEN MÜHENDİSLİĞİ ANABİLİM DALI</b> <b>BAŞKANLIĞI</b> <b>İŞ AKIŞ SÜREÇ FORMU</b>	Doküman No	MADA-IA-2.09.004
		İlk Yayın Tarihi	18.05.2021
		Revizyon No	00
		Revizyon Tarihi	00.00.0000
		Sayfa 1 / 3	

<b>1- Sürecin Tanımı</b>	Yüksek Lisans Programı Yürütme Süreci
<b>2- Sürecin Sahibi</b>	Cevher hazırlama Anabilim Dalı Maden İşletmesi Anabilim Dalı Maden Mekanizasyon ve Teknolojisi Anabilim Dalı
<b>3- Sürecin Amacı</b>	Öğrencinin bilimsel araştırma yöntemlerini öğrenerek bilgiyi derleme, yorumlama ve değerlendirme yeteneğini kazanmasını sağlamak amacıyla lisansüstü programı tamamlamasının sağlanması.
<b>4- İlgili Mevzuat Maddeleri</b>	Konya Teknik Üniversitesi Lisansüstü Eğitim-Öğretim Yönetmeliği.
<b>5- Riskler/Fırsatlar</b>	Süreci Tamamlayamama/Öğrencinin Yüksek Mühendis ünvanı olarak mezun olabilme fırsatı elde etmesi
<b>6- Süreç Girdileri (Belgeler)</b>	Lisansüstü Eğitim-Öğretim Yönetmeliğinde (Made 23, Madde 24, Madde 25, Madde 26, Madde27, Madde28) istenilen tüm belgeler

	<b>T.C.</b> <b>KONYA TEKNİK ÜNİVERSİTESİ</b> <b>LİSANSÜSTÜ EĞİTİM ENSTİTÜSÜ</b> <b>MADEN MÜHENDİSLİĞİ ANABİLİM DALI</b> <b>BAŞKANLIĞI</b> <b>İŞ AKIŞ SÜREÇ FORMU</b>	Doküman No	MADA-IA-2.09.004
		İlk Yayın Tarihi	18.05.2021
		Revizyon No	00
		Revizyon Tarihi	00.00.0000
		Sayfa 2 / 3	

7- Süreç Sorumlusu	8- İş Akış Şeması	9- Süreç Çıktıları
--------------------	-------------------	--------------------

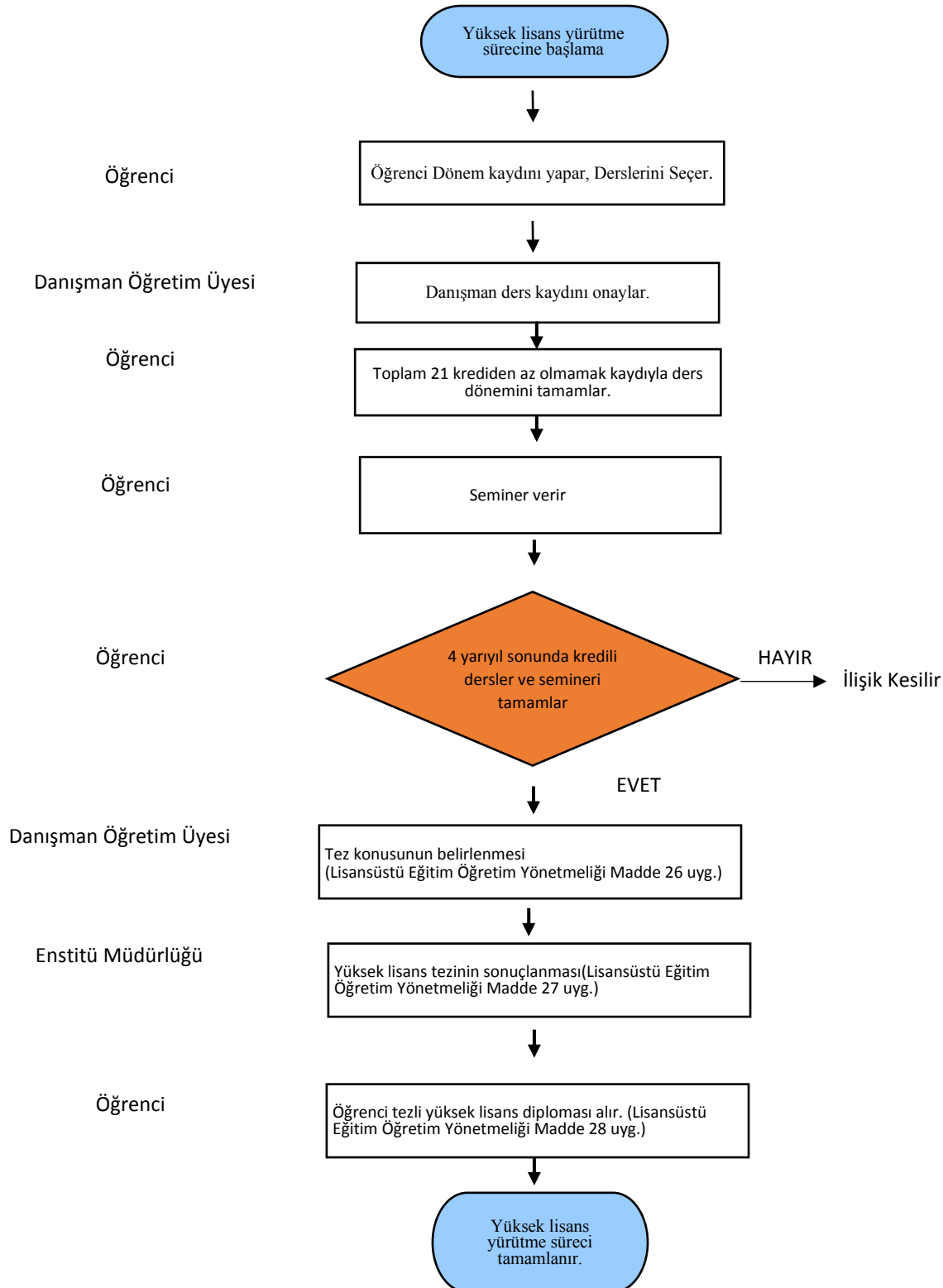

	<b>T.C.</b> <b>KONYA TEKNİK ÜNİVERSİTESİ</b> <b>LİSANSÜSTÜ EĞİTİM ENSTİTÜSÜ</b> <b>MADEN MÜHENDİSLİĞİ ANABİLİM DALI</b> <b>BAŞKANLIĞI</b> <b>İŞ AKIŞ SÜREÇ FORMU</b>	Doküman No	MADA-IA-2.09.004
		İlk Yayın Tarihi	18.05.2021
		Revizyon No	00
		Revizyon Tarihi	00.00.0000
		Sayfa 3 / 3	

<b>10- SÜREÇ ÖLÇME KRİTERLERİ</b>	Lisansüstü Eğitim-Öğretim Yönetmeliğinde (Madde 23, Madde 24, Madde 25, Madde 26, Madde 27, Madde 28) tüm şartların sağlanması
<b>11- SÜREÇ PERİYODU</b>	Yüksek Lisans Başlangıç-Bitiş yarıyılı
<b>Dokümanı Hazırlayan</b>	<b>Dokümanı Onaylayan Birim Yöneticisi</b>