

	<b>T.C.</b> <b>KONYA TEKNİK ÜNİVERSİTESİ</b> <b>KİMYA MÜHENDİSLİĞİ BÖLÜMÜ</b> <b>İŞ AKIŞ SÜREÇ FORMU</b>	Doküman No	
		İlk Yayın Tarihi	
		Revizyon No	00
		Revizyon Tarihi	16.05.2022
		Sayfa 1 / 3	

<b>1- Sürecin Tanımı</b>	MEZUNİYET SÜRECİ
<b>2- Sürecin Sahibi</b>	Lisansüstü Eğitim Enstitüsü, Enstitü Müdürü, Anabilim Dalı Başkanı, Öğretim Elemanları, Enstitü Sekreterliği ve Öğrenci
<b>3- Sürecin Amacı</b>	Yüksek Lisans ve Doktora Öğrenci Mezuniyeti
<b>4- İlgili Mevzuat Maddeleri</b>	1- <a href="#">Konya Teknik Üniversitesi lisansüstü Eğitim-Öğretim Yönetmeliği</a>
<b>5- Riskler/Fırsatlar</b>	Ders tekrarı, Derslerini zamanında yapmayan öğrencinin mezun olamaması / Normal döneminde mezun olan öğrencinin iş, askerlik, akademik kariyeri, v.b geciktirmeden başlaması.
<b>6- Süreç Girdileri (Belgeler)</b>	1- <a href="#">Yüksek Lisans-Doktora İlişik Kesme Belgesi (LEE-27)</a> 2- <a href="#">Ciltli Tez Teslimi Kuralları</a> 3- <a href="#">Yüksek Lisans-Doktora Tez Teslim Tutanağı</a> , 4- Programın lisansüstü diploması ve diploma eki

	<b>T.C.</b> <b>KONYA TEKNİK ÜNİVERSİTESİ</b> <b>KİMYA MÜHENDİSLİĞİ BÖLÜMÜ</b> <b>İŞ AKIŞ SÜRECİ FORMU</b>	Doküman No	
		İlk Yayın Tarihi	
		Revizyon No	00
		Revizyon Tarihi	16.05.2022
		Sayfa 2 / 3	

7- Süreç Sorumlusu	8- İş Akış Şeması	9- Süreç Çıktıları
--------------------	-------------------	--------------------

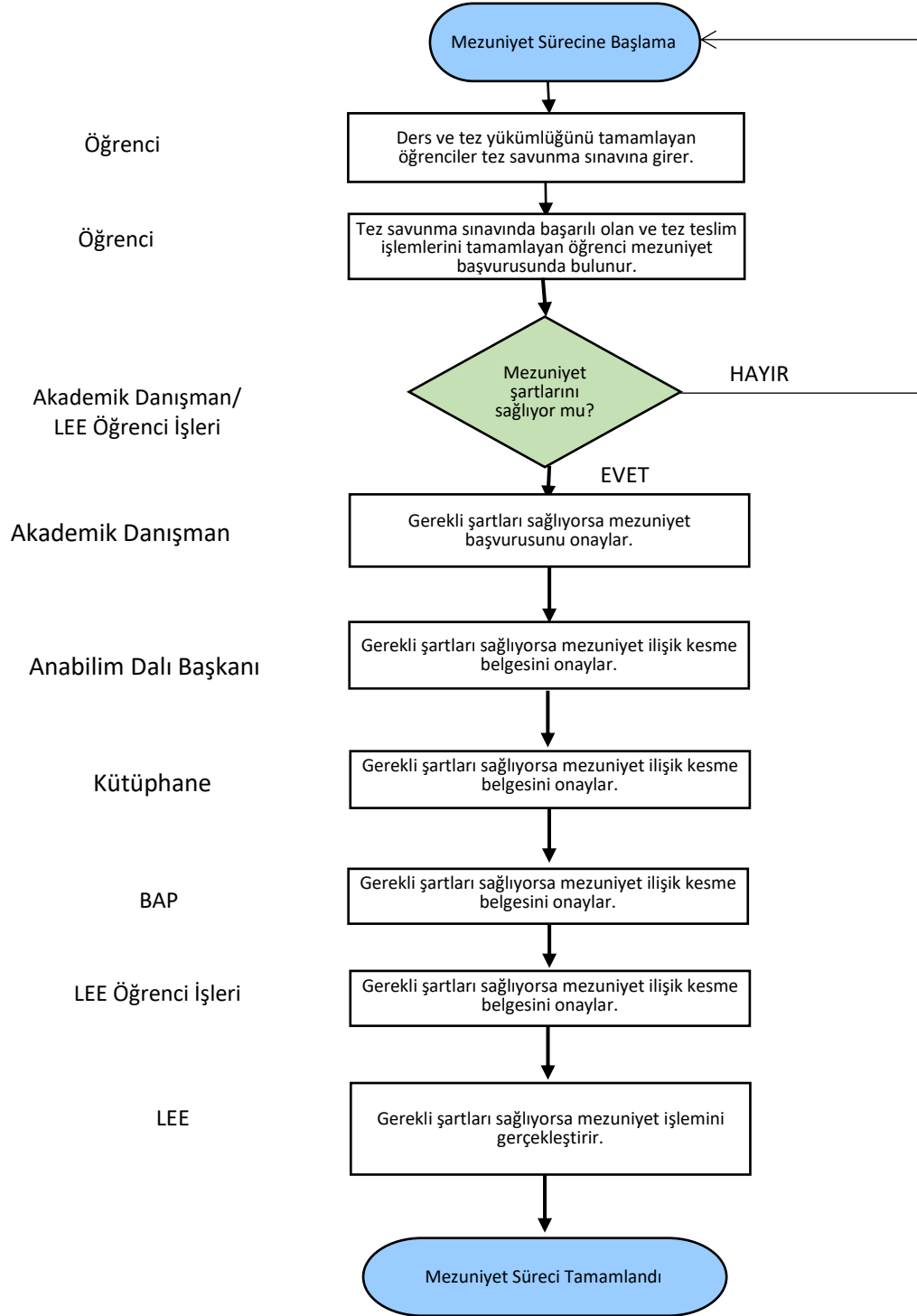

	<b>T.C.</b> <b>KONYA TEKNİK ÜNİVERSİTESİ</b> <b>KİMYA MÜHENDİSLİĞİ BÖLÜMÜ</b> <b>İŞ AKIŞ SÜREÇ FORMU</b>	Doküman No	
		İlk Yayın Tarihi	
		Revizyon No	00
		Revizyon Tarihi	16.05.2022
		Sayfa <b>3 / 3</b>	

<b>10- SÜREÇ ÖLÇME KRİTERLERİ</b>	Ders, seminer ve tez aşamalarının başarılmış olmasının kontrolü Mezuniyet sürecini değerlendirmek için <a href="#">tıklayınız.</a>
<b>11- SÜREÇ PERİYODU</b>	Ders, seminer ve tez yükümlüğünü tamamlayan öğrenciler, tez savunma sınavı sonrasında gerekli düzeltmeleri yaparak tamamlamış olduğu tezini, Lisansüstü Eğitim Enstitüsüne teslim eder. Yönetim kurulu kararı sonrasında ilişik kesme belgesi, akademik danışman, anabilim dalı başkanı, kütüphane, bilimsel araştırma projeleri koordinatörlüğü ve LEE öğrenci işleri yetkilisi tarafından kontrol edilerek onaylanır. Lisansüstü Eğitim Enstitüsü tarafından mezuniyetleri kesinleşir ve diplomasını almaya hak kazanmış olur.
<b>Dokümanı Hazırlayan</b> Mezuniyet Komisyonu Doç. Dr. Türkan Altun Dr. Öğretim Üyesi Mukaddes Can Araş. Gör. Aleyna Akıllı	<b>Dokümanı Onaylayan Birim Yöneticisi</b> Bölüm Başkanı