

	T.C. KONYA TEKNİK ÜNİVERSİTESİ KİMYA MÜHENDİSLİĞİ ANABİLİM DALI İŞ AKIŞ SÜREÇ FORMU	Doküman No	KİMY-IA-3.08.005
		İlk Yayın Tarihi	18.05.2022
		Revizyon No	00
		Revizyon Tarihi	00.00.0000
		Sayfa 1 / 4	

1- Sürecin Tanımı	Puantaj süreci
2- Sürecin Sahibi	Kimya Mühendisliği Bölümü
3- Sürecin Amacı	Bölüm Öğretim Elemanlarının her dönem başında doldurdukları Faaliyet Bildirim Formlarını kontrol etmek ve hataların düzeltilmesi için ilgili öğretim elemanına haber vermek Telafi programı olan öğretim elemanlarının telafi ek ders çizelgesini hazırlamak
4- İlgili Mevzuat Maddeleri	1. 2547 Sayılı Yükseköğretim Kanunu İlgili Maddesi 2. 2914 Sayılı Yükseköğretim Personel Kanunu İlgili Maddesi
5- Riskler/Fırsatlar	Hata olması halinde eksik veya fazla ücret yazılması
6- Süreç Girdileri (Belgeler)	1- Faaliyet Bildirim formu 2- Ek Ders Ücreti Çizelgesi

	T.C. KONYA TEKNİK ÜNİVERSİTESİ KİMYA MÜHENDİSLİĞİ ANABİLİM DALI İŞ AKIŞ SÜREÇ FORMU	Doküman No	KİMY-IA-3.08.005
		İlk Yayın Tarihi	18.05.2022
		Revizyon No	00
		Revizyon Tarihi	00.00.0000
		Sayfa 2 / 4	

7- Süreç Sorumlusu	8- İş Akış Şeması	9- Süreç Çıktıları
---------------------------	--------------------------	---------------------------

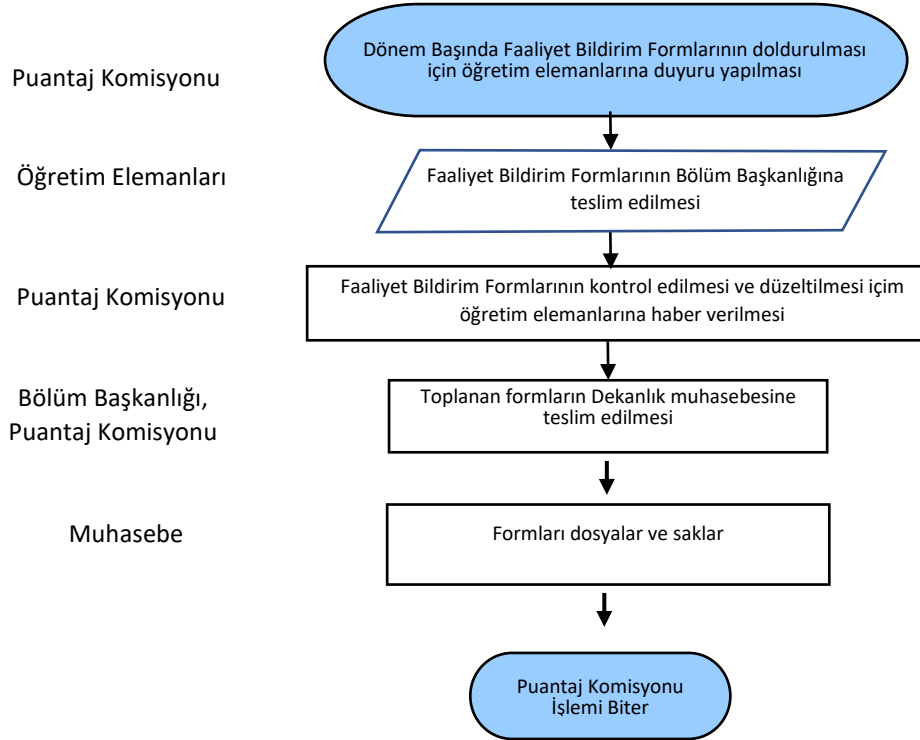



T.C.
KONYA TEKNİK ÜNİVERSİTESİ
KİMYA MÜHENDİSLİĞİ ANABİLİM DALI
İŞ AKIŞ SÜRECİ FORMU

Doküman No	KİMY-IA-3.08.005
İlk Yayın Tarihi	18.05.2022
Revizyon No	00
Revizyon Tarihi	00.00.0000
Sayfa 3 / 4	

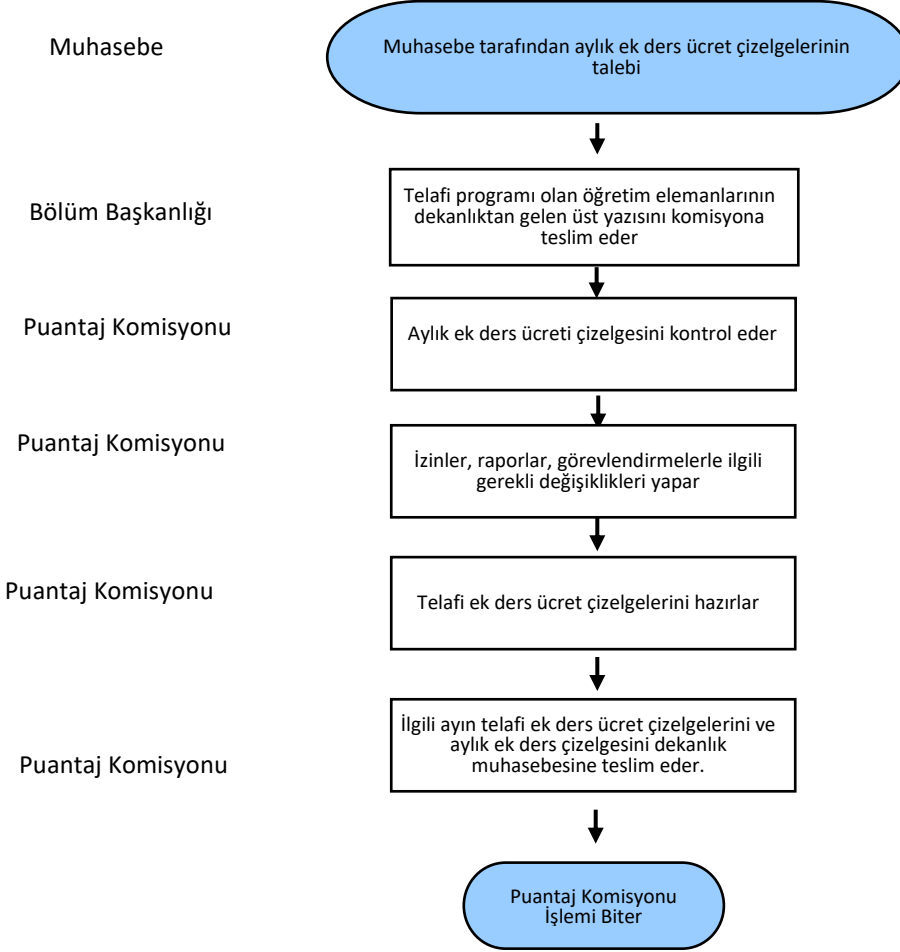

	T.C. KONYA TEKNİK ÜNİVERSİTESİ KİMYA MÜHENDİSLİĞİ ANABİLİM DALI İŞ AKIŞ SÜREÇ FORMU	Doküman No	KİMY-IA-3.08.005
		İlk Yayın Tarihi	18.05.2022
		Revizyon No	00
		Revizyon Tarihi	00.00.0000
		Sayfa 4 / 4	

10- SÜREÇ ÖLÇME KRİTERLERİ	Öğretim Elemanlarının Ek Ders Puantajlarını; 2547 Sayılı Yükseköğretim Kanunu İlgili Maddesi, 2914 Sayılı Yükseköğretim Personel Kanunu İlgili Maddesine göre doldurması Puantaj sürecini değerlendirmek için tıklayınız.
11- SÜREÇ PERİYODU	Her dönem başı ve ayda bir kere işlem yapılır
Dokümanı Hazırlayan Birim Puantaj Komisyonu	Dokümanı Onaylayan Birim Yöneticisi Bölüm Başkanı