	<b>T.C. KONYA TEKNİK ÜNİVERSİTESİ LİSANSÜSTÜ EĞİTİM ENSTİTÜSÜ METALURJİ ve MALZEME MÜHENDİSLİĞİ ABD İŞ AKIŞ SÜREÇ FORMU</b>	Doküman No	MMLA-IA-2.05.002
		İlk Yayın Tarihi	16.05.2021
		Revizyon No	00
		Revizyon Tarihi	00.00.0000
		Sayfa 1 / 3	

<b>1- Sürecin Tanımı</b>	LİSANSÜSTÜ DERS MUAFİYETİ SÜRECİ
<b>2- Sürecin Sahibi</b>	LEE Öğrenci İşleri Daire Başkanlığı
<b>3- Sürecin Amacı</b>	Herhangi bir lisansüstü programından ve/veya ulusal/uluslararası değişim programlarından eğitim görüp, öğrenim gördükleri kurumlardan başarılı olduğu derslerin muafiyet ve yarıyıl/yıl intibak esasları ile muafiyet işlemlerinin yapılması.
<b>4- İlgili Mevzuat Maddeleri</b>	<ol style="list-style-type: none"><li>1- Yükseköğretim Kurumlarında Lisansüstü Düzeyindeki Programlar Arasında Geçiş</li><li>2- Konya Teknik Üniversitesi Lisansüstü Eğitim-Öğretim Sınav Yönetmeliği</li><li>3- Muafiyet ve intibak işlemleri yönergesi</li></ol>
<b>5- Riskler/Fırsatlar</b>	<ol style="list-style-type: none"><li>1. Ders tekrarı riski oluşturması</li><li>2. Öğrencinin muaf olduğu derslerden yükünün kaldırılması fırsatı</li><li>3. Erken mezun olabilme fırsatı elde edilmesi</li></ol>
<b>6- Süreç Girdileri (Belgeler)</b>	<ol style="list-style-type: none"><li>1- Öğrencinin muafiyet başvuru dilekçesi</li><li>2- Transkript ve not durum belgesi (AKTS/Kredili, mühürlü, kaşeli ve imzalı)</li><li>3- Ders içerikleri (Öğrencinin geldiği Lisansüstü Eğitim-Öğretim kurumuna ait ders içerikleri)</li></ol>

	<b>T.C.</b> <b>KONYA TEKNİK ÜNİVERSİTESİ</b> <b>LİSANSÜSTÜ EĞİTİM ENSTİTÜSÜ</b> <b>METALURJİ ve MALZEME</b> <b>MÜHENDİSLİĞİ ABD</b> <b>İŞ AKIŞ SÜREÇ FORMU</b>	Doküman No	MMLA-IA-2.05.002
		İlk Yayın Tarihi	16.05.2022
		Revizyon No	00
		Revizyon Tarihi	00.00.0000
		Sayfa 2 / 3	

<b>7- Süreç Sorumlusu</b>	<b>8- İş Akış Şeması</b>	<b>9- Süreç Çıktıları</b>
---------------------------	--------------------------	---------------------------

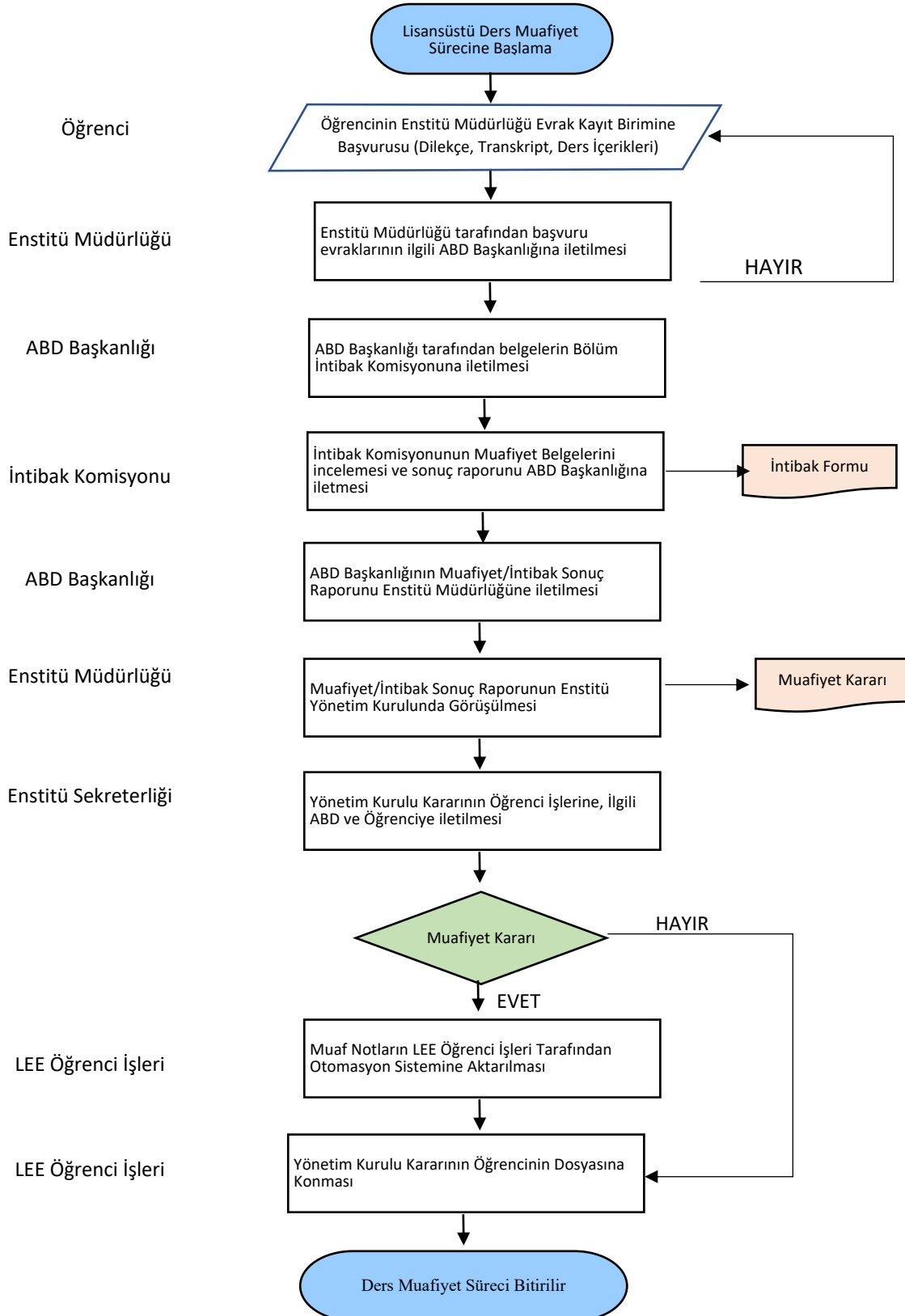

	<b>T.C. KONYA TEKNİK ÜNİVERSİTESİ LİSANSÜSTÜ EĞİTİM ENSTİTÜSÜ METALURJİ ve MALZEME MÜHENDİSLİĞİ ABD İŞ AKIŞ SÜREÇ FORMU</b>	Doküman No	MMLA-IA-2.05.002
		İlk Yayın Tarihi	16.05.2022
		Revizyon No	00
		Revizyon Tarihi	00.00.0000
		Sayfa <b>3 / 3</b>	

<b>10- SÜREÇ ÖLÇME KRİTERLERİ</b>	Konya Teknik Üniversitesi Lisansüstü Eğitim Enstitüsü Muafiyet ve İntibak İşlemleri Yönergesi ile Konya Teknik Üniversitesi Lisansüstü Eğitim-Öğretim ve Sınav Yönetmeliği kapsamında muafiyet için önceden alınmış ve başarılı dersin; eşit veya daha yüksek AKTS ve/veya kredi-saat olması ve ders içeriği uyumu/yeterliliğinin sağlanması şartı.
<b>11- SÜREÇ PERİYODU</b>	Yeni (İlk) Kayıt, Yatay (Kurum içi, Kurum dışı) Geçiş, Dikey Geçiş, Ek Madde-1 ile Geçiş, Yaz Okulunda Ders Alma, Erasmus işlemleri sonrası.
<b>Dokümanı Hazırlayan</b>  <b>Arş. Gör. Aleyna BAYATLI</b>	<b>Dokümanı Onaylayan Birim Yöneticisi</b>  <b>Anabilim Dalı Başkanı</b>