

|   |   |                  |                  |
|---|---|------------------|------------------|
|  | <b>T.C</b><br><b>KONYA TEKNİK ÜNİVERSİTESİ</b><br><b>MÜHENDİSLİK VE DOĞA BİLİMLERİ</b><br><b>FAKÜLTESİ</b><br><b>METALURJİ ve MALZEME MÜHENDİSLİĞİ</b><br><b>BÖLÜMÜ</b><br><b>İŞ AKIŞ SÜREÇ FORMU</b> | Doküman No       | MMLZ-IA-3.11.004 |
|   |   | İlk Yayın Tarihi | 16.05.2022       |
|   |   | Revizyon No      | 00               |
|   |   | Revizyon Tarihi  | 00.00.0000       |
|   |   | Sayfa 1 / 3      |                  |

|                                      |  |
|--------------------------------------|--|
| <b>1- Sürecin Tanımı</b>             | STAJ SÜRECİ  |
| <b>2- Sürecin Sahibi</b>             | Metalurji ve Malzeme Mühendisliği Bölümü Staj Komisyonu  |
| <b>3- Sürecin Amacı</b>              | Eğitim ve öğretim planında yer alan zorunlu staj işlemlerinin yapılması  |
| <b>4- İlgili Mevzuat Maddeleri</b>   | 1- Yükseköğretimde Uygulamalı Eğitimler Çerçeve Yönetmeliği<br>2- Konya Teknik Üniversitesi Önlisans ve Lisans Programları Staj Yönergesi<br>3- Metalurji ve Malzeme Mühendisliği Bölümü Staj Yönergesi  |
| <b>5- Riskler/Fırsatlar</b>          | Staj yeri bulma sorumluluğunun öğrencide olması ve öğrencinin staj yeri bulamaması/ Öğrencinin iş deneyimi kazanması ve kariyer hedeflerini belirlemesi  |
| <b>6- Süreç Girdileri (Belgeler)</b> | 1- Staj Başvuru Formu<br>2- Staj Ücretlerine İşsizlik Fonu Katkısı Formu<br>3- Sağlık Hizmeti Durumunu Gösteren Beyan ve Taahhütname Formu<br>4- Provizyon Belgesi<br>5- Kimlik Fotokopisi<br>6- Transkript<br>7- Staj Defteri<br>8- Pratik Sicil Fişi |

|   |   |                  |                  |
|---|---|------------------|------------------|
|  | <b>T.C</b><br><b>KONYA TEKNİK ÜNİVERSİTESİ</b><br><b>MÜHENDİSLİK VE DOĞA BİLİMLERİ</b><br><b>FAKÜLTESİ</b><br><b>METALURJİ ve MALZEME MÜHENDİSLİĞİ</b><br><b>BÖLÜMÜ</b><br><b>İŞ AKIŞ SÜREÇ FORMU</b> | Doküman No       | MMLZ-IA-3.11.004 |
|   |   | İlk Yayın Tarihi | 16.05.2022       |
|   |   | Revizyon No      | 00               |
|   |   | Revizyon Tarihi  | 00.00.0000       |
|   |   | Sayfa 2 / 3      |                  |

|                           |                          |                           |
|---------------------------|--------------------------|---------------------------|
| <b>7- Süreç Sorumlusu</b> | <b>8- İş Akış Şeması</b> | <b>9- Süreç Çıktıları</b> |
|---------------------------|--------------------------|---------------------------|

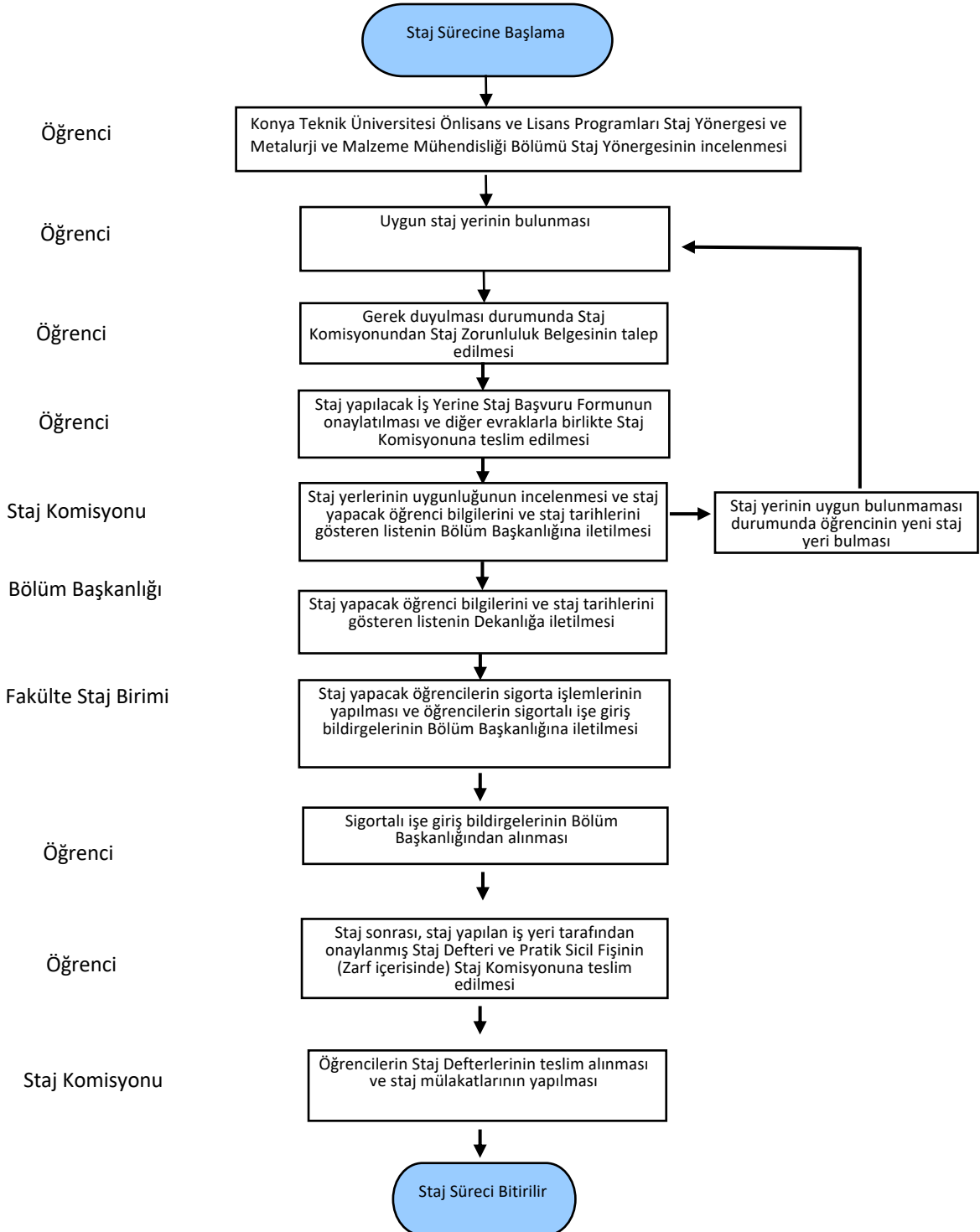

|   |   |                    |                  |
|---|---|--------------------|------------------|
|  | <b>T.C</b><br><b>KONYA TEKNİK ÜNİVERSİTESİ</b><br><b>MÜHENDİSLİK VE DOĞA BİLİMLERİ</b><br><b>FAKÜLTESİ</b><br><b>METALURJİ ve MALZEME MÜHENDİSLİĞİ</b><br><b>BÖLÜMÜ</b><br><b>İŞ AKIŞ SÜREÇ FORMU</b> | Doküman No         | MMLZ-IA-3.11.004 |
|   |   | İlk Yayın Tarihi   | 16.05.2022       |
|   |   | Revizyon No        | 00               |
|   |   | Revizyon Tarihi    | 00.00.0000       |
|   |   | Sayfa <b>3 / 3</b> |                  |

|   |  |
|---|--|
| <b>10- SÜREÇ ÖLÇME KRİTERLERİ</b>                           | 1- Staj kapsamında yapılan çalışmaların, süreleri de belirtilerek staj defterindeki haftalık çalışma çizelgesine okunaklı biçimde, yazım kurallarına ve mesleki terminolojiye dikkat edilerek yazılması<br><br>2- Staj komisyonu tarafından yapılacak mülakattan başarılı olunması |
| <b>11- SÜREÇ PERİYODU</b>                                   | 4. ve 6. yarıyıl sonunda bütünleme sınav programının sona erdiği tarih ile bir sonraki eğitim ve öğretim yılı başlangıç tarihi arasındaki dönem  |
| <b>Dokümanı Hazırlayan</b><br><b>Arş. Gör. Burak KIVRAK</b> | <b>Dokümanı Onaylayan</b><br><b>Birim Yöneticisi</b><br><b>Bölüm Başkanı</b><br><b>Doç.Dr. Volkan KALEM</b>  |