	<b>T.C</b> <b>KONYA TEKNİK ÜNİVERSİTESİ</b> <b>MÜHENDİSLİK VE DOĞA BİLİMLERİ</b> <b>FAKÜLTESİ</b> <b>METALURJİ ve MALZEME MÜHENDİSLİĞİ</b> <b>BÖLÜMÜ</b> <b>İŞ AKIŞ SÜREÇ FORMU</b>	Doküman No	MMLZ-IA-3.11.007
		İlk Yayın Tarihi	16.05.2022
		Revizyon No	00
		Revizyon Tarihi	00.00.0000
		Sayfa 1 / 3	

<b>1- Sürecin Tanımı</b>	ÇİFT ANADAL PROGRAMINA ÖĞRENCİ KABULÜ
<b>2- Sürecin Sahibi</b>	Metalurji ve Malzeme Mühendisliği Bölüm Başkanlığı Bölüm Çift Anadal Koordinatörlüğü
<b>3- Sürecin Amacı</b>	Üniversitemizin herhangi bir başka lisans programına kayıtlı bir öğrencinin, aynı zamanda Metalurji ve Malzeme Mühendisliği Bölümü lisans programından da diploma alabilmesine imkân sağlanması
<b>4- İlgili Mevzuat Maddeleri</b>	<ol style="list-style-type: none"> <li>1- Yükseköğretim kurumlarında ön lisans ve lisans düzeyindeki programlar arasında geçiş, çift anadal, yandal ile kurumlar arası kredi transferi esaslarına ilişkin yönetmelik</li> <li>2- Konya Teknik Üniversitesi Çift Anadal Programı ve Yandal Programı Yönergesi</li> <li>3- Konya Teknik Üniversitesi Ön Lisans ve Lisans Eğitim-Öğretim ve Sınav Yönetmeliği</li> <li>4- Konya Teknik Üniversitesi muafiyet ve intibak işlemleri yönergesi</li> </ol>
<b>5- Riskler/Fırsatlar</b>	<ol style="list-style-type: none"> <li>1- Her iki bölümden de mevcut dönemde (muaf olunan dersler hariç) tanımlı derslerin tümünün alınması gerekliliği (her iki bölüm için de 240 AKTS toplama zorunluluğu) yoğun ders ve sınav yükünü beraberinde getirmektedir.</li> <li>2- Üniversite giriş sınavı ile tek bir bölüme kayıt hakkı kazanılmışken, çift anadal programına kayıt ile Metalurji ve Malzeme Mühendisliği Bölümü'nden de diploma alabilme hakkı</li> <li>3- Bir başka lisan programında ikinci öğretimde kayıtlı bir öğrencinin, Metalurji ve Malzeme Mühendisliği birinci öğretim programından diploma alabilme hakkı</li> </ol>
<b>6- Süreç Girdileri (Belgeler)</b>	<ol style="list-style-type: none"> <li>1- Öğrencinin çift anadal programına başvuru dilekçesi</li> <li>2- Başvuru tarihlerinde geçerli, öğrenciye ait onaylı transkript belgesi</li> <li>3- Öğrencinin kendi anadal programında sınıfında ilk %20 arasında olduğunu gösterir belge</li> <li>4- Kayıt sonrası muafiyet ve intibak işlemlerine yönelik anadal ders içerik formları</li> </ol>

	<b>T.C</b> <b>KONYA TEKNİK ÜNİVERSİTESİ</b> <b>MÜHENDİSLİK VE DOĞA BİLİMLERİ</b> <b>FAKÜLTESİ</b> <b>METALURJİ ve MALZEME MÜHENDİSLİĞİ</b> <b>BÖLÜMÜ</b> <b>İŞ AKIŞ SÜREÇ FORMU</b>	Doküman No	MMLZ-IA-3.11.007
		İlk Yayın Tarihi	16.05.2022
		Revizyon No	00
		Revizyon Tarihi	00.00.0000
		Sayfa 2 / 3	

7- Süreç Sorumlusu	8- İş Akış Şeması	9- Süreç Çıktıları
--------------------	-------------------	--------------------

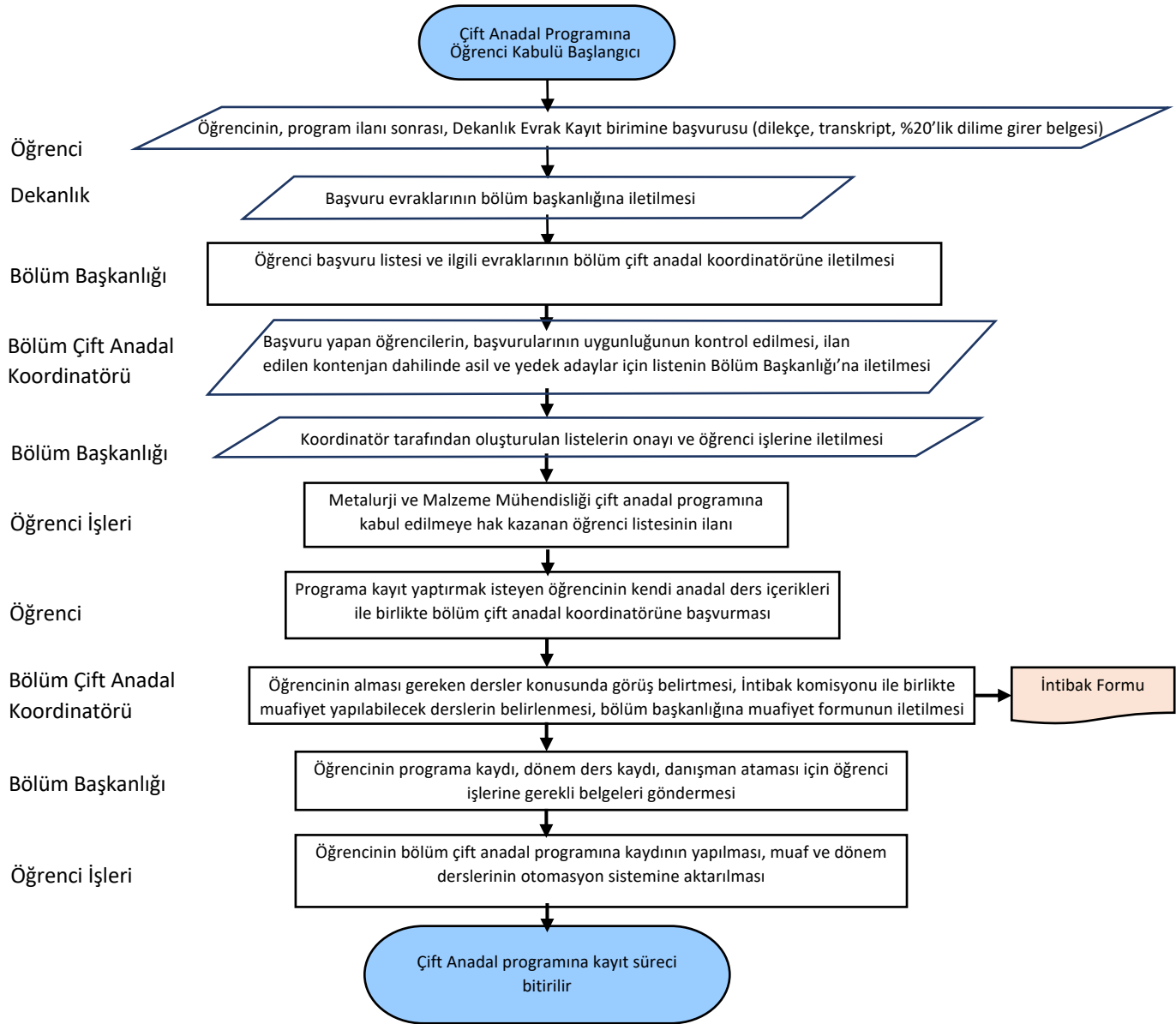

	<b>T.C</b> <b>KONYA TEKNİK ÜNİVERSİTESİ</b> <b>MÜHENDİSLİK VE DOĞA BİLİMLERİ</b> <b>FAKÜLTESİ</b> <b>METALURJİ ve MALZEME MÜHENDİSLİĞİ</b> <b>BÖLÜMÜ</b> <b>İŞ AKIŞ SÜREÇ FORMU</b>	Doküman No	MMLZ-IA-3.11.007
		İlk Yayın Tarihi	16.05.2022
		Revizyon No	00
		Revizyon Tarihi	00.00.0000
		Sayfa 3 / 3	

<b>10- SÜREÇ ÖLÇME KRİTERLERİ</b>	<ol style="list-style-type: none"><li>1- Öğrenci anadal transkripti (öğrencinin ana dalında en erken ikinci, en geç üçüncü yarıyıl başında olup olmadığının ve aldığı tüm derslerden başarılı olup olmadığının kontrolü),</li><li>2- Anadal GANO'sunun en az 3,00 olup olmadığının kontrolü</li><li>3- Sınıfında ilk %20'de yer almıyor ise, anadal giriş yılı taban puanının, aynı yıl için Metalurji ve Malzeme Mühendisliği Bölüm taban puanından yüksek olduğunun kontrolü</li></ol>
<b>11- SÜREÇ PERİYODU</b>	Güz ve Bahar dönemleri
<b>Dokümanı Hazırlayan</b> <b>Arş .Gör. Burak KIVRAK</b>	<b>Dokümanı Onaylayan</b> <b>Birim Yöneticisi</b> <b>Bölüm Başkanı</b> <b>Doç.Dr. Volkan KALEM</b>