

	T.C. KONYA TEKNİK ÜNİVERSİTESİ LİSANSÜSTÜ EĞİTİM ENSTİTÜSÜ MİMARLIK ANABİLİM DALI BAŞKANLIĞI İŞ AKIŞ SÜREÇ FORMU	Doküman No	MIMA-IA-2.12.003
		İlk Yayın Tarihi	18.05.2022
		Revizyon No	00
		Revizyon Tarihi	00.00.0000
		Sayfa 1/3	

1- Sürecin Tanımı	Mimarlık Anabilim Dalı Kurulu süreçlerini tanımlar.
2- Sürecin Sahibi	Lisansüstü Eğitim Enstitüsü Mimarlık Anabilim Dalı Başkanlığı
3- Sürecin Amacı	Bölüm araştırma görevlisi alımı, lisansüstü ders açma, lisansüstü öğrenci alımı ve lisansüstü öğrencilerin tez dönemlerindeki faaliyetlerinin görüşülerek karara bağlanmasıdır.
4- İlgili Mevzuat Maddeleri	1- Lisansüstü Eğitim ve Öğretim Yönetmeliği 2- Öğretim Üyesi Dışındaki Öğretim Elemanı Kadrolarına Yapılacak Atamalarda Uygulanacak Merkezi Sınav İle Giriş Sınavlarına İlişkin Usul ve Esaslar Hakkında Yönetmelik
5- Riskler/Fırsatlar	ABD Kurulunda bulunan öğretim üyelerinin alınan kararlarda eşit sayıda fikir ayrılığında olmaları.
6- Süreç Girdileri (Belgeler)	1- Kurulda görüşülecek her türlü evrak ve varsa ekleri. 2- Bölüm kurul kararı

	T.C. KONYA TEKNİK ÜNİVERSİTESİ LİSANSÜSTÜ EĞİTİM ENSTİTÜSÜ MİMARLIK ANABİLİM DALI BAŞKANLIĞI İŞ AKIŞ SÜREÇ FORMU	Doküman No	MIMA-IA-2.12.003
		İlk Yayın Tarihi	18.05.2022
		Revizyon No	00
		Revizyon Tarihi	00.00.0000
		Sayfa 2/3	

7- Süreç Sorumlusu	8- İş Akış Şeması	9- Süreç Çıktıları
---------------------------	--------------------------	---------------------------

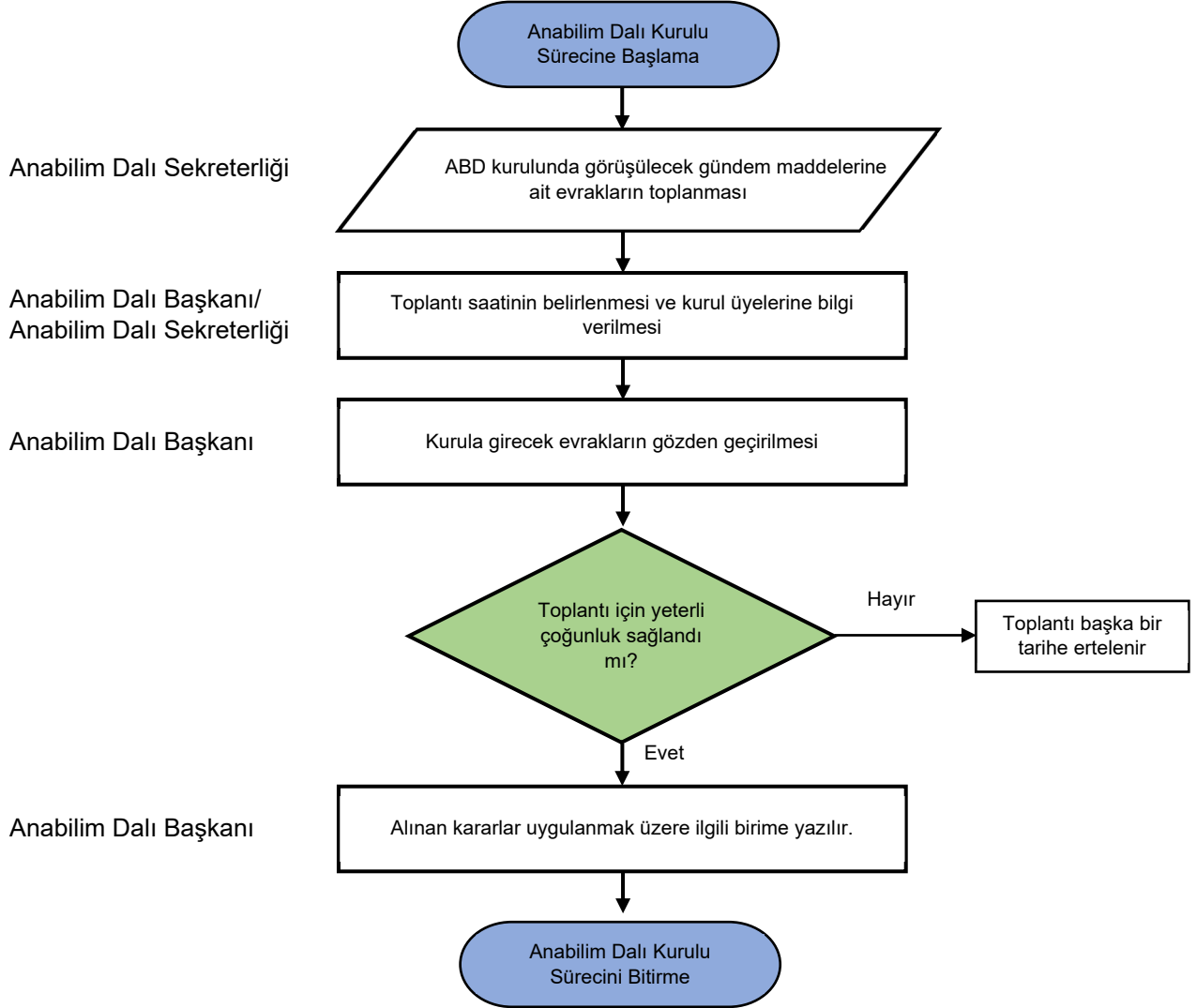

	T.C. KONYA TEKNİK ÜNİVERSİTESİ LİSANSÜSTÜ EĞİTİM ENSTİTÜSÜ MİMARLIK ANABİLİM DALI BAŞKANLIĞI İŞ AKIŞ SÜREÇ FORMU	Doküman No	MIMA-IA-2.12.003
		İlk Yayın Tarihi	18.05.2022
		Revizyon No	00
		Revizyon Tarihi	00.00.0000
		Sayfa 3/3	

10- SÜREÇ ÖLÇME KRİTERLERİ	
11- SÜREÇ PERİYODU	Gerekli olması durumunda haftada 1 kez toplanılır.
Dokümanı Hazırlayan Kalite Komisyonu Dr. Öğr. Üyesi Hacı Abdullah ERDOĞAN	Dokümanı Onaylayan Birim Yöneticisi Mimarlık Anabilim Dalı Başkanı Prof. Dr. Mine ULUSOY