

	<b>T.C.</b> <b>KONYA TEKNİK ÜNİVERSİTESİ</b> <b>LİSANSÜSTÜ EĞİTİM ENSTİTÜSÜ</b> <b>MİMARLIK ANABİLİM DALI BAŞKANLIĞI</b> <b>İŞ AKIŞ SÜREÇ FORMU</b>	Doküman No	MIMA-IA-2.12.008
		İlk Yayın Tarihi	18.05.2022
		Revizyon No	00
		Revizyon Tarihi	00.00.0000
		Sayfa 1/3	

<b>1- Sürecin Tanımı</b>	Akademik Danışmanlık (Yüksek Lisans programı)
<b>2- Sürecin Sahibi</b>	Yüksek Lisans Danışmanlığı bulunan Mimarlık Bölümü Öğretim Üyeleri
<b>3- Sürecin Amacı</b>	Mimarlık Anabilim Dalı Yüksek Lisans programı öğrencilerinin eğitim-öğretiminin düzenli bir şekilde yürütülmesi, öğrencinin akademik başarı durumunun takip edilmesi, öğrencinin ders ve seminer sürecinin ardından tez çalışmasını tamamlayarak yeterli bilimsel donanım ile mezun olması.
<b>4- İlgili Mevzuat Maddeleri</b>	Konya Teknik Üniversitesi Lisansüstü Eğitim ve Öğretim Yönetmeliği
<b>5- Riskler/Fırsatlar</b>	Öğrencinin akademik başarısı düşük biçimde mezun olması/Öğrencinin yeterli bilimsel donanım ile mezun olması
<b>6- Süreç Girdileri (Belgeler)</b>	KTÜN Lisansüstü Eğitim ve Öğretim Yönetmeliği



T.C.  
**KONYA TEKNİK ÜNİVERSİTESİ**  
**LİSANSÜSTÜ EĞİTİM ENSTİTÜSÜ**  
**MİMARLIK ANABİLİM DALI BAŞKANLIĞI**  
**İŞ AKIŞ SÜREÇ FORMU**

Doküman No	MIMA-IA-2.12.008
İlk Yayın Tarihi	18.05.2022
Revizyon No	00
Revizyon Tarihi	00.00.0000
Sayfa 2/3	

7- Süreç Sorumlusu	8- İş Akış Şeması	9- Süreç Çıktıları
--------------------	-------------------	--------------------

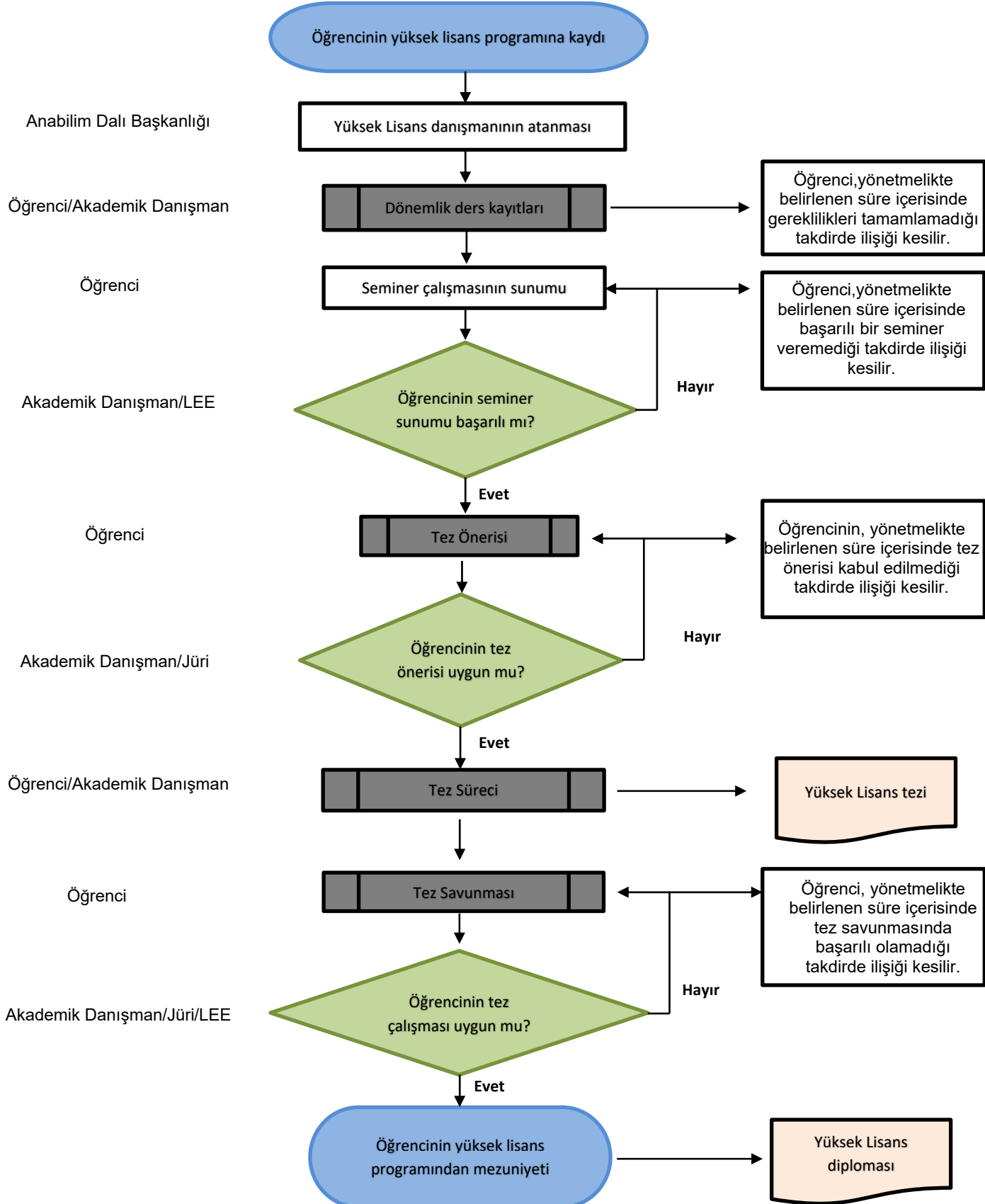

	<b>T.C.</b> <b>KONYA TEKNİK ÜNİVERSİTESİ</b> <b>LİSANSÜSTÜ EĞİTİM ENSTİTÜSÜ</b> <b>MİMARLIK ANABİLİM DALI BAŞKANLIĞI</b> <b>İŞ AKIŞ SÜREÇ FORMU</b>	Doküman No	MIMA-IA-2.12.008
		İlk Yayın Tarihi	18.05.2022
		Revizyon No	00
		Revizyon Tarihi	00.00.0000
		Sayfa 3/3	

<b>10- SÜREÇ ÖLÇME KRİTERLERİ</b>	Gerçekleştirilen tez çalışmasının bilimsel kalitesi, öğrencilerin mezuniyet sonrası akademik başarısı.
<b>11- SÜREÇ PERİYODU</b>	Öğrencinin yüksek lisans programından mezuniyeti için tüm gereklilikler tamamlanana kadar
<b>Dokümanı Hazırlayan</b>  <b>Eğitim-Öğretim ve Danışmanlık Komisyonu Başkanı</b> Doç. Dr. Mustafa KORUMAZ	<b>Dokümanı Onaylayan Birim Yöneticisi</b>  <b>Mimarlık Anabilim Dalı Başkanı</b> Prof. Dr. Mine ULUSOY