

	<b>T.C.</b> <b>KONYA TEKNİK ÜNİVERSİTESİ</b> <b>MİMARLIK VE TASARIM FAKÜLTESİ</b> <b>MİMARLIK BÖLÜM BAŞKANLIĞI</b> <b>İŞ AKIŞ SÜREÇ FORMU</b>	Doküman No	MIMR-İA-4.03.017
		İlk Yayın Tarihi	18.05.2022
		Revizyon No	00
		Revizyon Tarihi	00.00.0000
		<b>Sayfa 1/3</b>	

<b>1- Sürecin Tanımı</b>	Mezuniyet ve ilişik kesme süreçlerini tanımlar.
<b>2- Sürecin Sahibi</b>	Mimarlık Bölüm Başkanlığı Muafiyet, İlişik Kesme ve İntibak Bölüm Koordinatörü Çift Anadal/Yandal Koordinatörlüğü ve İlişik Kesme Komisyonu
<b>3- Sürecin Amacı</b>	İlgili mevzuat hükümlerince, eğitim-öğretim sürecini başarıyla tamamlayan ve mezuniyete hak kazanan öğrencilerin, tamamlaması gereken süreçleri ve not durum belgelerini kontrol etmek, eğitim-öğretim planlarıyla karşılaştırarak incelemek ve mezuniyete engeli bulunmayanların mezuniyetine karar vermektir.
<b>4- İlgili Mevzuat Maddeleri</b>	Konya Teknik Üniversitesi Önlisans ve Lisans Eğitim-Öğretim ve Sınav Yönetmeliği
<b>5- Riskler/Fırsatlar</b>	Riskler: 1- Tamamlaması gereken süreç ve belgelerin incelenmesinde hatalar yapmak.  Fırsatlar: 1- Eğitim-öğretim sürecini başarıyla tamamlayan öğrencinin iş hayatına geçiş sürecini en hızlı şekilde tamamlamak.
<b>6- Süreç Girdileri (Belgeler)</b>	İlgili mevzuat hükümleri

	<b>T.C.</b> <b>KONYA TEKNİK ÜNİVERSİTESİ</b> <b>MİMARLIK VE TASARIM FAKÜLTESİ</b> <b>MİMARLIK BÖLÜM BAŞKANLIĞI</b> <b>İŞ AKIŞ SÜRECİ FORMU</b>	Doküman No	MIMR-İA-4.03.017
		İlk Yayın Tarihi	18.05.2022
		Revizyon No	00
		Revizyon Tarihi	00.00.0000
		<b>Sayfa 2/3</b>	

<b>7- Süreç Sorumlusu</b>	<b>8- İş Akış Şeması</b>	<b>9- Süreç Çıktıları</b>
---------------------------	--------------------------	---------------------------

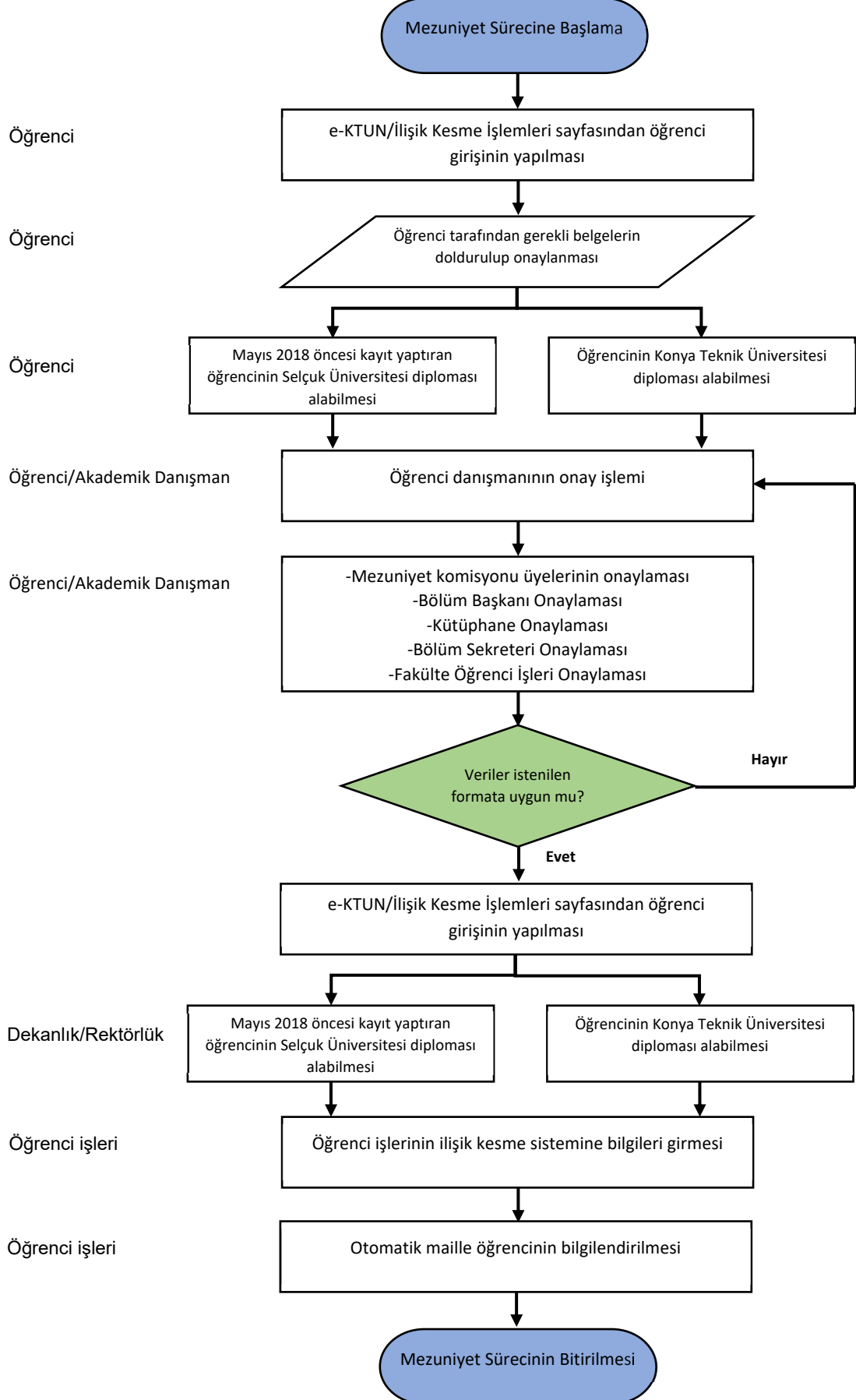

	<b>T.C.</b> <b>KONYA TEKNİK ÜNİVERSİTESİ</b> <b>MİMARLIK VE TASARIM FAKÜLTESİ</b> <b>MİMARLIK BÖLÜM BAŞKANLIĞI</b> <b>İŞ AKIŞ SÜREÇ FORMU</b>	Doküman No	MIMR-İA-4.03.017
		İlk Yayın Tarihi	18.05.2022
		Revizyon No	00
		Revizyon Tarihi	00.00.0000
		<b>Sayfa 3/3</b>	

<b>10- SÜREÇ ÖLÇME KRİTERLERİ</b>	-Öğrencinin 240 AKTS'yi tamamlamış olması. -Farklı dönemler için alması gereken seçmeli ders adedini tamamlamış olması -Kalmış olduğu ders varsa bu dersi sonraki dönemlerde tekrar alıp geçtiğinin kontrol edilmesi
<b>11- SÜREÇ PERİYODU</b>	Öğrencinin lisans programından mezuniyeti için tüm gereklilikler tamamlanana kadar
<b>Dokümanı Hazırlayan</b> <b>Çift Anadal/Yandal ve İlişik Kesme Komisyonu</b> Dr. Öğr. Üyesi H. Elif USLUGİL	<b>Dokümanı Onaylayan Birim Yöneticisi</b> <b>Mimarlık Bölüm Başkanı</b> Prof. Dr. Mine ULUSOY