

	<b>T.C.</b> <b>KONYA TEKNİK ÜNİVERSİTESİ</b> <b>MİMARLIK VE TASARIM FAKÜLTESİ</b> <b>MİMARLIK BÖLÜM BAŞKANLIĞI</b> <b>İŞ AKIŞ SÜREÇ FORMU</b>	Doküman No	MIMR-İA-4.03.023
		İlk Yayın Tarihi	18.05.2022
		Revizyon No	00
		Revizyon Tarihi	00.00.0000
		<b>Sayfa 1/3</b>	

<b>1- Sürecin Tanımı</b>	Puantaj Sürecini tanımlar.
<b>2- Sürecin Sahibi</b>	Mimarlık Bölüm Başkanlığı
<b>3- Sürecin Amacı</b>	Bölüm öğretim elemanlarının her dönem başında doldurdukları Haftalık Yüke Esas Faaliyet Bildirim Formlarını kontrol etmek ve hataların düzeltilmesi için ilgili öğretim elemanına haber vermek. Telafi programı olan öğretim elemanlarının telafi ek ders çizelgesi hazırlamak.
<b>4- İlgili Mevzuat Maddeleri</b>	1- 2547 Sayılı Yükseköğretim Kanunu 2- 2914 Sayılı Yükseköğretim Personel Kanunu
<b>5- Riskler/Fırsatlar</b>	Riskler: 1- Hata olması halinde eksik veya fazla ücret ödenmesi 2- Öğretim elemanlarına zimmet çıkması  Fırsatlar: 1- Öğretim elemanlarının faaliyetlerinin desteklenmesi ve teşvik edilmesi
<b>6- Süreç Girdileri (Belgeler)</b>	1- Haftalık Yüke Esas Faaliyet Bildirim formu 2- Ek ders ücreti çizelgesi

	<b>T.C.</b> <b>KONYA TEKNİK ÜNİVERSİTESİ</b> <b>MİMARLIK VE TASARIM FAKÜLTESİ</b> <b>MİMARLIK BÖLÜM BAŞKANLIĞI</b> <b>İŞ AKIŞ SÜRECİ FORMU</b>	Doküman No	MIMR-İA-4.03.023
		İlk Yayın Tarihi	18.05.2022
		Revizyon No	00
		Revizyon Tarihi	00.00.0000
		Sayfa 2/3	

7- Süreç Sorumlusu	8- İş Akış Şeması	9- Süreç Çıktıları
--------------------	-------------------	--------------------

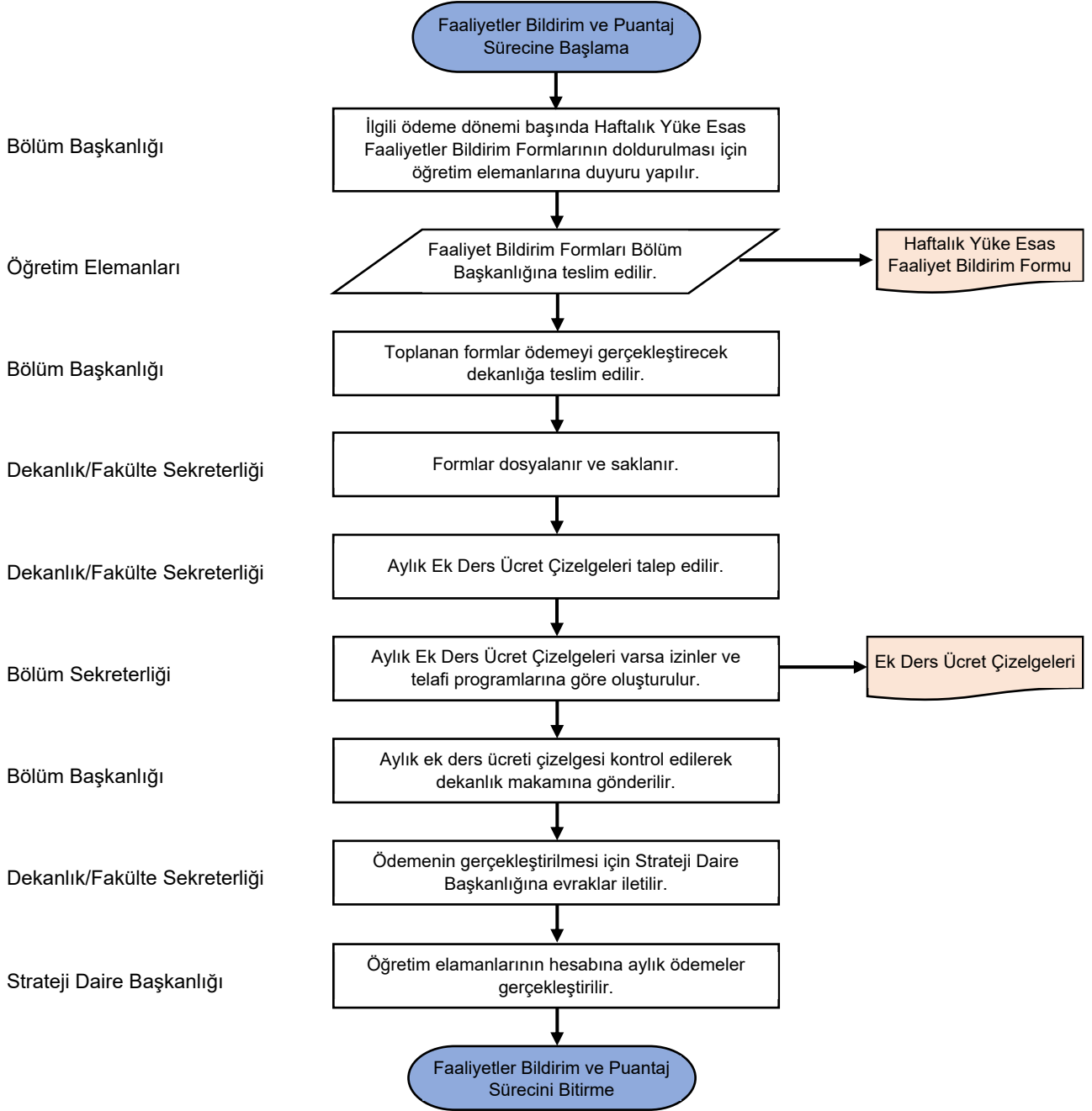

	<b>T.C.</b> <b>KONYA TEKNİK ÜNİVERSİTESİ</b> <b>MİMARLIK VE TASARIM FAKÜLTESİ</b> <b>MİMARLIK BÖLÜM BAŞKANLIĞI</b> <b>İŞ AKIŞ SÜREÇ FORMU</b>	Doküman No	MIMR-İA-4.03.023
		İlk Yayın Tarihi	18.05.2022
		Revizyon No	00
		Revizyon Tarihi	00.00.0000
		<b>Sayfa 3/3</b>	

<b>10- SÜREÇ ÖLÇME KRİTERLERİ</b>	Öğretim Elemanlarının Ek Ders Puantajlarını; 2547 Sayılı Yükseköğretim Kanunu İlgili Maddesi, 2914 Sayılı Yükseköğretim Personel Kanunu İlgili Maddesi ve KTUN Ek Ders Ücreti Ödemelerinde Uyulacak Esaslarına göre doldurması.
<b>11- SÜREÇ PERİYODU</b>	Her dönem başı ve ayda bir kere işlem yapılır.
<b>Dokümanı Hazırlayan</b> <b>Kalite Komisyonu</b> Dr. Öğr. Üyesi Hacı Abdullah ERDOĞAN	<b>Dokümanı Onaylayan</b> <b>Birim Yöneticisi</b> <b>Mimarlık Bölüm Başkanı</b> Prof. Dr. Mine ULUSOY