



T.C.  
**KONYA TEKNİK ÜNİVERSİTESİ**  
**MİMARLIK VE TASARIM FAKÜLTESİ**  
**MİMARLIK BÖLÜM BAŞKANLIĞI**  
**İŞ AKIŞ SÜREÇ FORMU**

Doküman No	MIMR-İA-4.03.026
İlk Yayın Tarihi	18.05.2022
Revizyon No	00
Revizyon Tarihi	00.00.0000
<b>Sayfa 1/3</b>	

<b>1- Sürecin Tanımı</b>	Kurumsal Web Sitesinin Güncellenmesi süreçlerini tanımlar.
<b>2- Sürecin Sahibi</b>	Mimarlık Bölüm Başkanlığı
<b>3- Sürecin Amacı</b>	Mimarlık Bölüm Başkanlığı'na ilişkin duyuruların, kurumsal web sitesi üzerinden ilgililere duyurularak bilgilendirilmesi.
<b>4- İlgili Mevzuat Maddeleri</b>	6698 Sayılı Kişisel Verilerin Korunması Kanunu
<b>5- Riskler/Fırsatlar</b>	<p>Fırsatlar:</p> <ol style="list-style-type: none"><li>1- Gerekli duyuruların zamanında yapılması ile ilgililerin farkındalığının artırılması</li><li>2- Yapılan tüm faaliyetlere en üst düzeyde katılım gerçekleştirilmesinin sağlanması</li><li>3- Bölüm faaliyetlerinin ve duyurularının ilgililere etkin bir şekilde duyurulması</li></ol> <p>Riskler:</p> <ol style="list-style-type: none"><li>1- KVKK çerçevesinde hatalı bilgi girişi ve yayını yapmak</li></ol>
<b>6- Süreç Girdileri (Belgeler)</b>	<ol style="list-style-type: none"><li>1-Mimarlık ve Tasarım Fakültesi Dekanlık talebi</li><li>2-Mimarlık Bölüm başkanlığı talebi</li><li>3-Mimarlık Anabilim dalı başkanlıklarının talebi</li></ol>

	<b>T.C.</b> <b>KONYA TEKNİK ÜNİVERSİTESİ</b> <b>MİMARLIK VE TASARIM FAKÜLTESİ</b> <b>MİMARLIK BÖLÜM BAŞKANLIĞI</b> <b>İŞ AKIŞ SÜRECİ FORMU</b>	Doküman No	MIMR-İA-4.03.026
		İlk Yayın Tarihi	18.05.2022
		Revizyon No	00
		Revizyon Tarihi	00.00.0000
		<b>Sayfa 2/3</b>	

<b>7- Süreç Sorumlusu</b>	<b>8- İş Akış Şeması</b>	<b>9- Süreç Çıktıları</b>
---------------------------	--------------------------	---------------------------

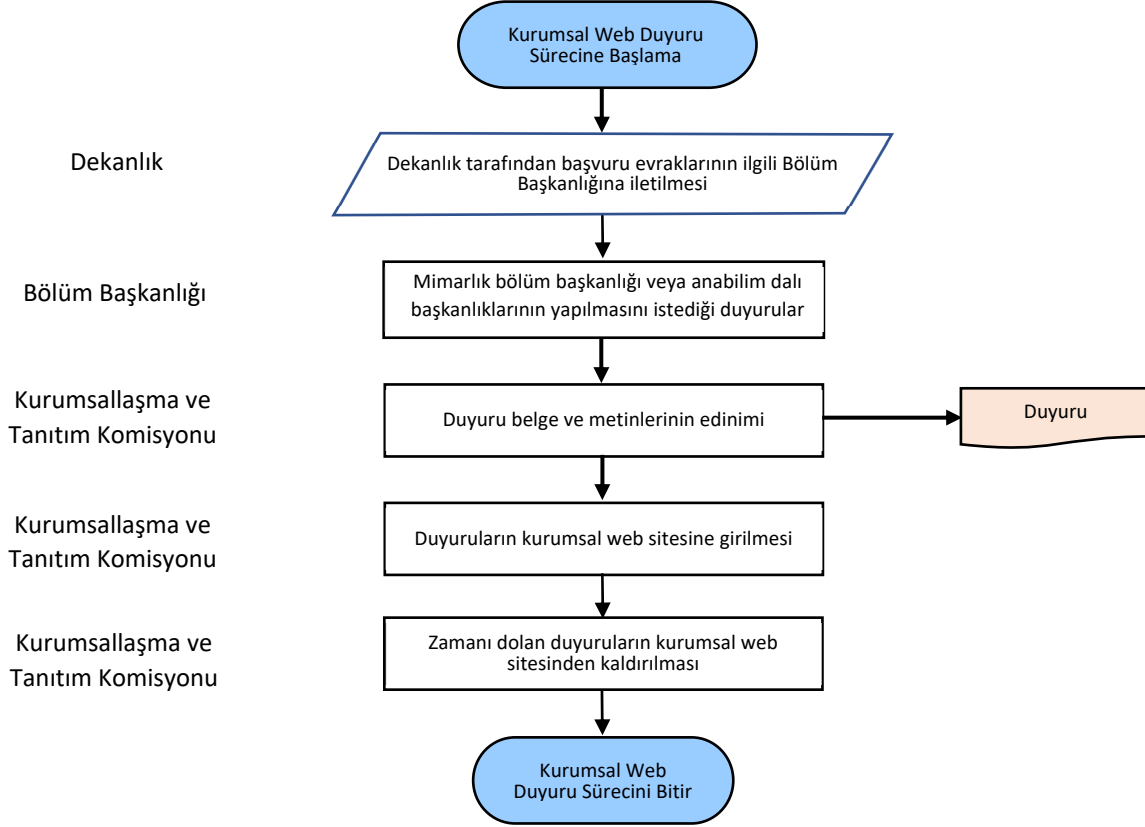

	<b>T.C.</b> <b>KONYA TEKNİK ÜNİVERSİTESİ</b> <b>MİMARLIK VE TASARIM FAKÜLTESİ</b> <b>MİMARLIK BÖLÜM BAŞKANLIĞI</b> <b>İŞ AKIŞ SÜREÇ FORMU</b>	Doküman No	MIMR-İA-4.03.026
		İlk Yayın Tarihi	18.05.2022
		Revizyon No	00
		Revizyon Tarihi	00.00.0000
		<b>Sayfa 3/3</b>	

<b>10- SÜREÇ ÖLÇME KRİTERLERİ</b>	
<b>11- SÜREÇ PERİYODU</b>	Ders programlarının oluşturulduğu dönem başları, bölüm içi etkinlik ve benzeri faaliyetlerden en az iki hafta öncesi
<b>Dokümanı Hazırlayan</b> <b>Web Sayfası Düzenleme Komisyonu</b> Arş. Gör. Mehmet Oğuz DURU	<b>Dokümanı Onaylayan</b> <b>Birim Yöneticisi</b> Mimarlık Bölüm Başkanı Prof. Dr. Mine ULUSOY