

	T.C. KONYA TEKNİK ÜNİVERSİTESİ MİMARLIK VE TASARIM FAKÜLTESİ MİMARLIK BÖLÜM BAŞKANLIĞI İŞ AKIŞ SÜREÇ FORMU	Doküman No	MIMR-İA-4.03.029
		İlk Yayın Tarihi	18.05.2022
		Revizyon No	00
		Revizyon Tarihi	00.00.0000
		Sayfa 1/3	

1- Sürecin Tanımı	Stüdyo dersleri dönemsel bülten hazırlığı süreçlerini tanımlar.
2- Sürecin Sahibi	Mimarlık Bölüm Başkanlığı Bilimsel Faaliyet ve Yayın Bölüm Koordinatörü Stüdyo Dersleri Dönemsel Bülten Komisyonu
3- Sürecin Amacı	Mimarlık bölümü lisans sürecinde eğitim-öğretim dönemlerini kapsayan uygulamalı derslerde gerçekleştirilen faaliyetlerden başarılı bulunan öğrenci çalışmalarının (verilerin) toplanarak komisyon tarafından bir bülten olarak hazırlanıp sunulması
4- İlgili Mevzuat Maddeleri	
5- Riskler/Fırsatlar	Riskler: 1- Çalışmaların elde edilmesinde yaşanabilecek aksaklıklar Fırsatlar: 1- Hazırlanan bülten sayesinde öğrencileri nitelikli çalışmaların üretilmesine teşvik ve motive etmek. 2- Dijital arşiv kitapçığının arşivlenmesine katkı sağlamak.
6- Süreç Girdileri (Belgeler)	1- Uygulamanın yürütücüsü olan öğretim üyesi tarafından hazırlanmış, yapılacak uygulamaya ait bilgileri ve verileri içeren rapor 2- Başarılı bulunan öğrenci çalışmalarının komisyon tarafından belirlenen formata uygun biçimde (dijital ortamda ya da basılı olacak şekilde) hazırlanmış çıktıları

	T.C. KONYA TEKNİK ÜNİVERSİTESİ MİMARLIK VE TASARIM FAKÜLTESİ MİMARLIK BÖLÜM BAŞKANLIĞI İŞ AKIŞ SÜRECİ FORMU	Doküman No	MIMR-İA-4.03.029
		İlk Yayın Tarihi	18.05.2022
		Revizyon No	00
		Revizyon Tarihi	00.00.0000
		Sayfa 2/3	

7- Süreç Sorumlusu	8- İş Akış Şeması	9- Süreç Çıktıları
---------------------------	--------------------------	---------------------------

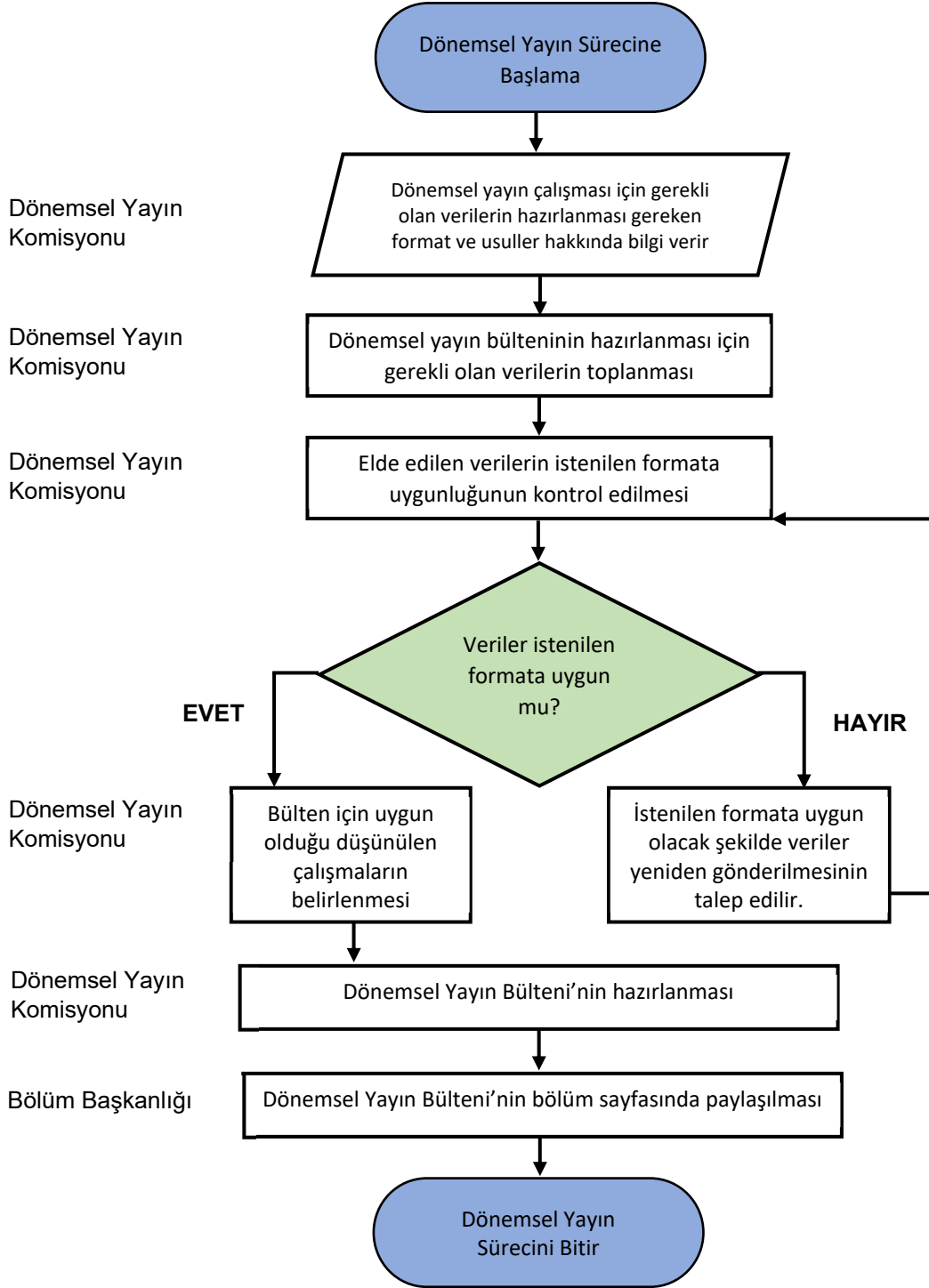

	T.C. KONYA TEKNİK ÜNİVERSİTESİ MİMARLIK VE TASARIM FAKÜLTESİ MİMARLIK BÖLÜM BAŞKANLIĞI İŞ AKIŞ SÜREÇ FORMU	Doküman No	MIMR-İA-4.03.029
		İlk Yayın Tarihi	18.05.2022
		Revizyon No	00
		Revizyon Tarihi	00.00.0000
		Sayfa 3/3	

10- SÜREÇ ÖLÇME KRİTERLERİ	Dönemsel Yayın Komisyonu tarafından belirlenen tarih ve usuller içerisinde, uygulamalı lisans dersleri kapsamında öğrenciler tarafından hazırlanan ve ilgili yürütücü tarafından başarılı bulunan çalışmaların değerlendirilmesi ve bültene uygun olanların seçilmesini gerektirir.
11- SÜREÇ PERİYODU	Her yılın lisans eğitim öğretim dönemi süresince yapılan çalışmalar (Eylül-Haziran)
Dokümanı Hazırlayan Bilimsel Faaliyet ve Yayın Bölüm Koordinatörü Doç. Dr. Selçuk SAYIN	Dokümanı Onaylayan Birim Yöneticisi Mimarlık Bölüm Başkanı Prof. Dr. Mine ULUSOY