

	<b>T.C. KONYA TEKNİK ÜNİVERSİTESİ STRATEJİ GELİŞTİRME DAİRE BAŞKANLIĞI İŞ AKIŞ SÜREÇ FORMU</b>	Doküman No	SGD-İA-1.33.002
		İlk Yayın Tarihi	01.12.2021
		Revizyon No	00
		Revizyon Tarihi	00.00.0000
		Sayfa 1 / 3	

<b>1- Sürecin Tanımı</b>	Ek Ders ve Fazla Çalışma Ödeme İşlemleri
<b>2- Sürecin Sahibi</b>	Strateji Geliştirme Daire Başkanlığı
<b>3- Sürecin Amacı</b>	Üniversitemiz Akademik birimlerinde görev yapan veya dışarıdan ders ücreti karşılığı derslere giren personellerin ek ders ücretlerinin ilgili mevzuatlara uygun olarak ödenmesi
<b>4- İlgili Mevzuat Maddeleri</b>	1-5018 sayılı Kamu Mali Yönetimi ve Kontrol Kanunu 2-2547 Sayılı Yüksek Öğretim Kanunu 3- 2914 Sayılı Yüksek Öğretim Personel Kanunu 4- Gelir vergisi kanunu 5- 3843 Sayılı Yükseköğretim Kurumlarında ikili Öğretim Yapılması Hakkında Kanun 6- Ders yükü tespiti ve ek ders ücreti ödemelerinde uyulacak esaslar 7- Merkezi yönetim harcama belgeleri yönetmeliği 8- 2914 Sayılı Yüksek Öğretim Personel Kanunu 9- İç Kontrol ve Ön Mali Kontrol Yönergesi
<b>5- Riskler/Fırsatlar</b>	1-Ön mali kontrolün tam anlamıyla yapılamaması halinde mevzuat dışında hareket edilmesine, ödeneklerin doğru planlanamamasına, zamanında ve gerçek hesaplara ödemelerin yapılamamasına neden olur. 2- Görevlendirilen personele doğru zamanda doğru ödemenin yapılması.
<b>6- Süreç Girdileri (Belgeler)</b>	1-Ek ders bildirim Formu

	<b>T.C.</b> <b>KONYA TEKNİK ÜNİVERSİTESİ</b> <b>STRATEJİ GELİŞTİRME DAİRE</b> <b>BAŞKANLIĞI</b> <b>İŞ AKIŞ SÜREÇ FORMU</b>	Doküman No	SGD-İA-1.33.002
		İlk Yayın Tarihi	01.12.2021
		Revizyon No	00
		Revizyon Tarihi	00.00.0000
		Sayfa 2 / 3	

7- Süreç Sorumlusu	8- İş Akış Şeması	9- Süreç Çıktıları
--------------------	-------------------	--------------------

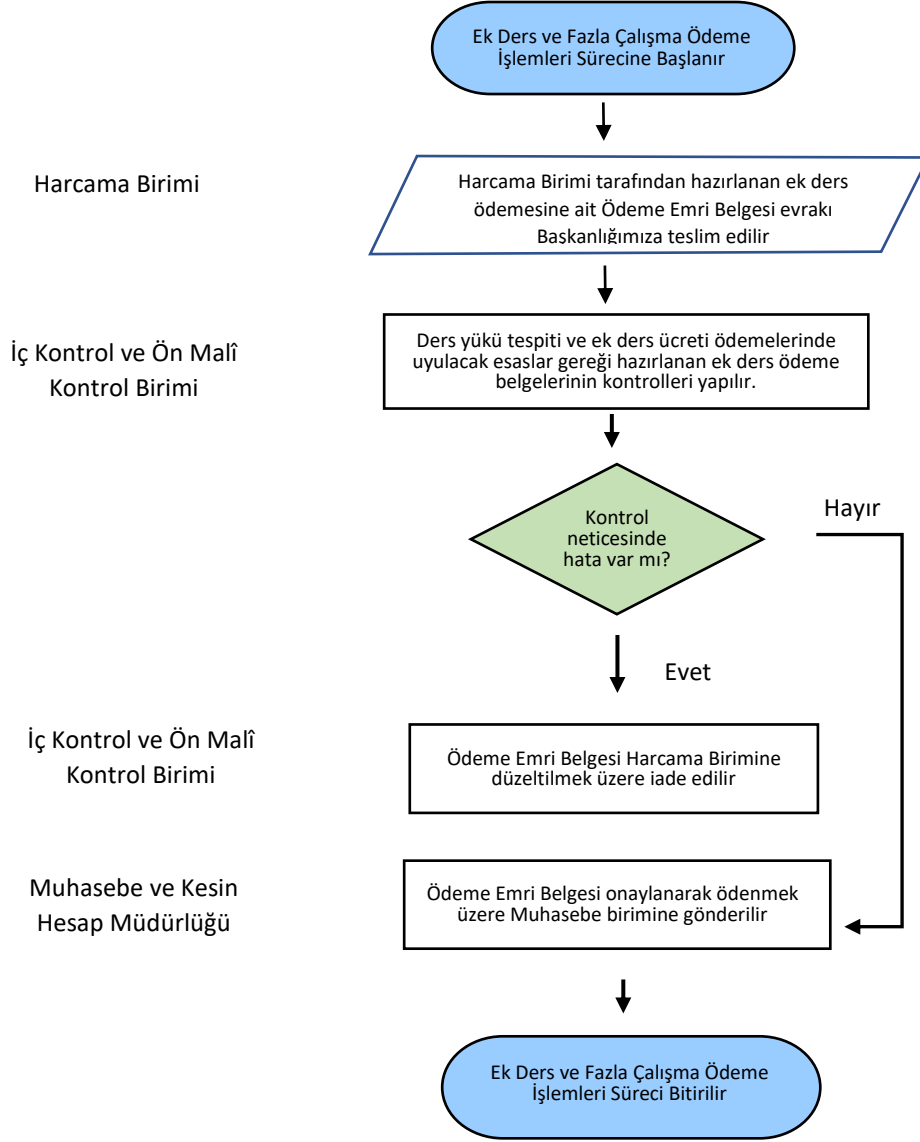

	<b>T.C. KONYA TEKNİK ÜNİVERSİTESİ STRATEJİ GELİŞTİRME DAİRE BAŞKANLIĞI İŞ AKIŞ SÜREÇ FORMU</b>	Doküman No	SGD-İA-1.33.002
		İlk Yayın Tarihi	01.12.2021
		Revizyon No	00
		Revizyon Tarihi	00.00.0000
		Sayfa 3 / 3	

<b>10- Süreç Ölçme Kriterleri</b>	Akademik personel tarafından doldurulan formun ders yükü tespit esaslarına uygun olarak Ödeme Emri Belgesine bağlanması
<b>11- Süreç Periyodu</b>	Ek ders uygulamasının yapıldığı her ay
<b>Dokümanı Hazırlayan Ömer Şükrü BOYACIOĞLU</b>	<b>Dokümanı Onaylayan Birim Yöneticisi Abdullah ŞAHİN</b>