

	<b>T.C. KONYA TEKNİK ÜNİVERSİTESİ STRATEJİ GELİŞTİRME DAİRE BAŞKANLIĞI İŞ AKIŞ SÜREÇ FORMU</b>	Doküman No	SGD-İA-1.33.015
		İlk Yayın Tarihi	17.05.2022
		Revizyon No	00
		Revizyon Tarihi	00.00.0000
		Sayfa 1 / 3	

<b>1- Sürecin Tanımı</b>	Ödenek Ekleme İşlemi Süreci
<b>2- Sürecin Sahibi</b>	Strateji Geliştirme Daire Başkanlığı
<b>3- Sürecin Amacı</b>	Ödenek Ekleme işlemlerinde yapılan faaliyetlere dair sürecinin tanımlanması.
<b>4- İlgili Mevzuat Maddeleri</b>	1-5018 Sayılı Kamu Mali Yönetimi ve Kontrol Kanunu 2-Yıllı Merkezi Yönetim Bütçe Kanunu, 3-Yıllı Merkezi Yönetim Bütçe Uygulama Tebliği, 4-Yükseköğretim Kurumlarının Bütçe Ödeneklerinin Birimlere Dağılımı, Ödenek Gönderme Belgesine Bağlanması ve Kullanılmasına İlişkin Usul ve Esaslar
<b>5- Riskler/Fırsatlar</b>	Zamanında, yeterli ve mevzuata uygun şekilde ödenek ekleme işleminin gerçekleştirilmektedir.
<b>6- Süreç Girdileri (Belgeler)</b>	1-Harcama birimlerinin ödenek eklenmesi talebi Yazıları, 2-Üst yöneticiden alınan OLUR yazısı.

	<b>T.C.</b> <b>KONYA TEKNİK ÜNİVERSİTESİ</b> <b>STRATEJİ GELİŞTİRME DAİRE</b> <b>BAŞKANLIĞI</b> <b>İŞ AKIŞ SÜREÇ FORMU</b>	Doküman No	SGD-İA-1.33.015
		İlk Yayın Tarihi	17.05.2022
		Revizyon No	00
		Revizyon Tarihi	00.00.0000
		Sayfa 2 / 3	

<b>7- Süreç Sorumlusu</b>	<b>8- İş Akış Şeması</b>	<b>9- Süreç Çıktıları</b>
---------------------------	--------------------------	---------------------------

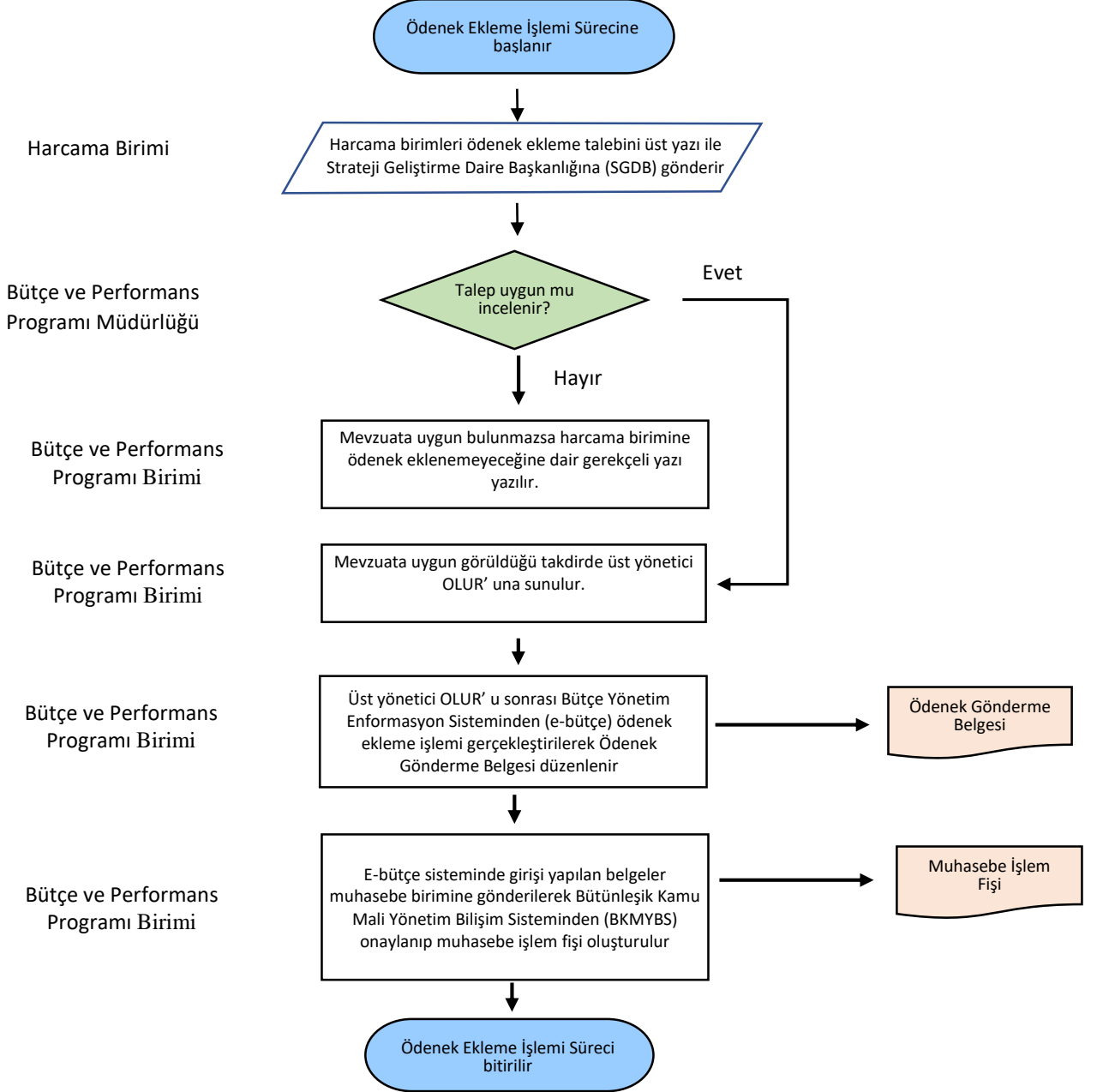

	<b>T.C. KONYA TEKNİK ÜNİVERSİTESİ STRATEJİ GELİŞTİRME DAİRE BAŞKANLIĞI İŞ AKIŞ SÜREÇ FORMU</b>	Doküman No	SGD-İA-1.33.015
		İlk Yayın Tarihi	17.05.2022
		Revizyon No	00
		Revizyon Tarihi	00.00.0000
		Sayfa <b>3 / 3</b>	

<b>10- Süreç Ölçme Kriterleri</b>	Ödenek ekleme işlemlerinin ilgili birimlerin talebine ve ilgili mevzuat hükümlerine uygun şekilde gerçekleştirilmesi
<b>11- Süreç Periyodu</b>	Harcama birimlerinin ödenek taleplerine istinaden ödenek ekleme işlemleri yapılmaktadır.
<b>Dokümanı Hazırlayan Memur Aysun ESİM BÜLBÜL</b>	<b>Dokümanı Onaylayan Birim Yöneticisi Abdullah ŞAHİN</b>