

	T .C. KONYA TEKNİK ÜNİVERSİTESİ DÖNER SERMAYE İŞLETMESİ MÜDÜRLÜĞÜ İŞ AKIŞ SÜREÇ FORMU	Doküman No	DSM-İA-1.37.003
		İlk Yayın Tarihi	16.05.2022
		Revizyon No	00
		Revizyon Tarihi	00.00.0000
		Sayfa 1 / 3	

1- Sürecin Tanımı	Performansa Dayalı Ek Ödeme İş Akış Şeması
2- Sürecin Sahibi	Döner Sermaye İşletmesi Müdürlüğü
3- Sürecin Amacı	Birimlerde ek ödeme yapılmasına esas oluşturacak kurs, proje, danışmanlık, eğitim faaliyetlerine istinaden yapılacak ek ödemedir.
4- İlgili Mevzuat Maddeleri	2547 sayılı Yükseköğretim Kanunu 5018 Sayılı Kamu Mali Yönetimi ve Kontrol Kanunu Yükseköğretim Kurumlarında Döner Sermaye Gelirlerinden Yapılacak Ek Ödemenin Dağıtılmasında Uygulanacak Usul ve Esaslara İlişkin Yönetmelik Harcama Belgeleri Yönetmeliği Döner Sermayeli İşletmeler Bütçe ve Muhasebe Yönetmeliği
5- Riskler/Fırsatlar	-Teşvik
6- Süreç Girdileri (Belgeler)	Performans ödemesine esas oluşturacak faaliyet

	T .C. KONYA TEKNİK ÜNİVERSİTESİ DÖNER SERMAYE İŞLETMESİ MÜDÜRLÜĞÜ İŞ AKIŞ SÜREÇ FORMU	Doküman No	DSM-İA-1.37.003
		İlk Yayın Tarihi	16.05.2022
		Revizyon No	00
		Revizyon Tarihi	00.00.0000
		Sayfa 2 / 3	

7- Süreç Sorumlusu	8- İş Akış Şeması	9- Süreç Çıktıları
---------------------------	--------------------------	---------------------------

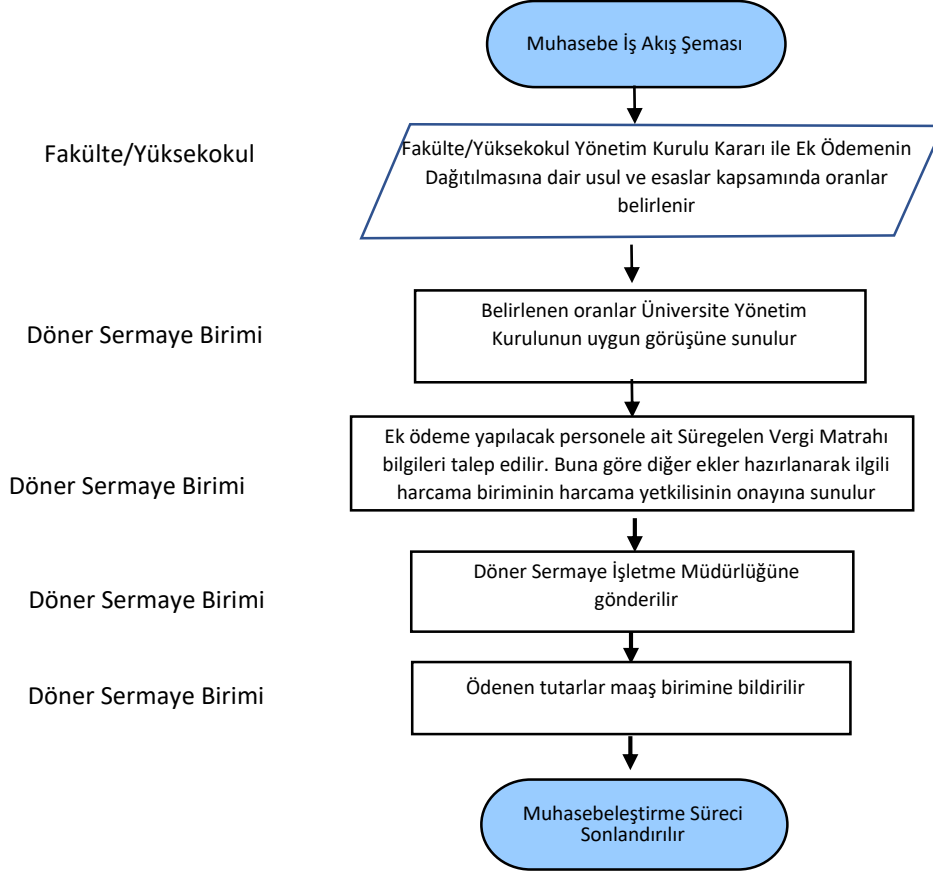

	T .C. KONYA TEKNİK ÜNİVERSİTESİ DÖNER SERMAYE İŞLETMESİ MÜDÜRLÜĞÜ İŞ AKIŞ SÜREÇ FORMU	Doküman No	DSM-İA-1.37.003
		İlk Yayın Tarihi	16.05.2022
		Revizyon No	00
		Revizyon Tarihi	00.00.0000
		Sayfa 3 / 3	

10- SÜREÇ ÖLÇME KRİTERLERİ	-
11- SÜREÇ PERİYODU	Sürekli
Dokümanı Hazırlayan Musa BOLUKBAŞ	Dokümanı Onaylayan Birim Yöneticisi Prof.Dr. Mevlüt UYAN