

|   |   |                  |            |
|---|---|------------------|------------|
|  | <b>T.C.<br/>KONYA TEKNİK ÜNİVERSİTESİ<br/>ENDÜSTRİ ÜRÜNLERİ TASARIMI<br/>BÖLÜM BAŞKANLIĞI İŞ AKIŞ<br/>SÜREÇ FORMU</b> | Doküman No       | 1          |
|   |   | İlk Yayın Tarihi | 06/09/2023 |
|   |   | Revizyon No      | 00         |
|   |   | Revizyon Tarihi  | 00.00.0000 |
|   |   | Sayfa 1 /3       |            |

|                                      |  |
|--------------------------------------|--|
| <b>1- Sürecin Tanımı</b>             | Eğitim-Öğretim Planı   |
| <b>2- Sürecin Sahibi</b>             | Endüstri Ürünleri Tasarımı Bölüm Başkanlığı  |
| <b>3- Sürecin Amacı</b>              | Okutulacak olan zorunlu ve seçmeli derslerin tümünün, mezun olunması için öğrencinin yerine getirmesi zorunlu olan diğer faaliyetlerin önceden belirlenerek öğrencinin eğitim-öğretim planı kapsamında eğitim-öğretim faaliyetlerini sağlamak. |
| <b>4- İlgili Mevzuat Maddeleri</b>   | Konya Teknik Üniversitesi Önlisans ve Lisans Eğitim-Öğretim ve Sınav Yönetmeliği.  |
| <b>5- Riskler/Fırsatlar</b>          | Öğrencileri mağdur edecek değişikliklerin yapılması, Yapılan değişikliklerle ilgili açıklamaların yazılmaması. / Öğrenci İşleri Daire Başkanlığı'nca ve Eğitim Komisyonunca gerekli kontrollerin yapılması, Erken mezun olabilir.              |
| <b>6- Süreç Girdileri (Belgeler)</b> | Bölüm, Program ve Anabilim dallarının eğitim-öğretim plan değişikliği teklifleri.  |



T.C.  
**KONYA TEKNİK ÜNİVERSİTESİ**  
**ENDÜSTRİ ÜRÜNLERİ TASARIMI**  
**BÖLÜM BAŞKANLIĞI İŞ AKIŞ**  
**SÜREÇ FORMU**

|                  |            |
|------------------|------------|
| Doküman No       | 1          |
| İlk Yayın Tarihi | 06/09/2023 |
| Revizyon No      | 00         |
| Revizyon Tarihi  | 00.00.0000 |
| Sayfa 2 /3       |            |

7- Süreç Sorumlusu

8- İş Akış Şeması

9- Süreç Çıktıları

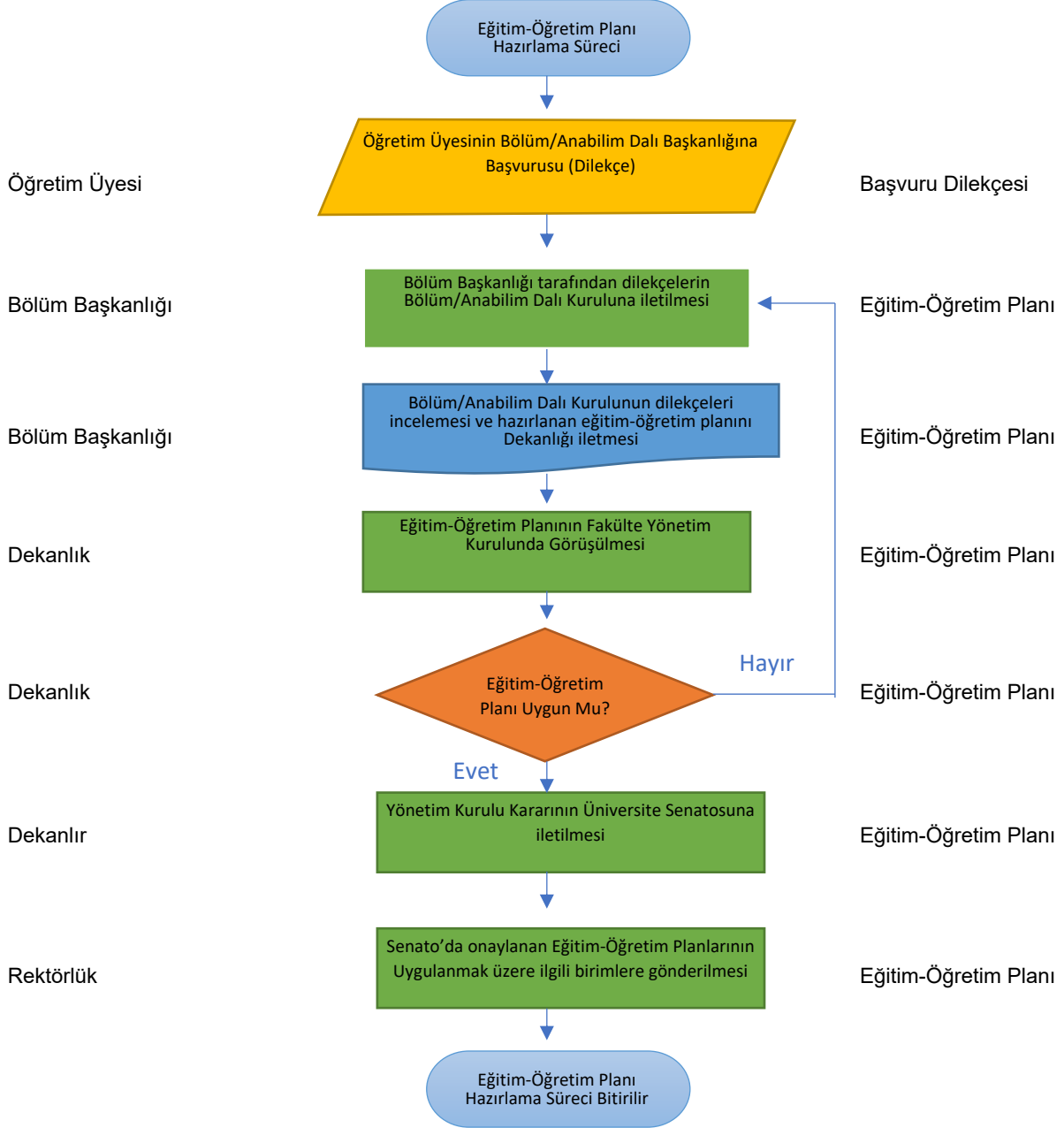

|   |  |                   |            |
|---|--|-------------------|------------|
|  | <p style="text-align: center;"><b>T.C.</b><br/><b>KONYA TEKNİK ÜNİVERSİTESİ</b><br/><b>ENDÜSTRİ ÜRÜNLERİ TASARIMI</b><br/><b>BÖLÜM BAŞKANLIĞI İŞ AKIŞ</b><br/><b>SÜREÇ FORMU</b></p> | Doküman No        | 1          |
|   |  | İlk Yayın Tarihi  | 06/09/2023 |
|   |  | Revizyon No       | 00         |
|   |  | Revizyon Tarihi   | 00.00.0000 |
|   |  | Sayfa <b>3</b> /3 |            |

|                                   |  |
|-----------------------------------|--|
| <b>10- SÜREÇ ÖLÇME KRİTERLERİ</b> | Bölüm Kurulu Kararı, Fakülte Yönetim Kurulu Kararı, Senato Kararı                      |
| <b>11- SÜREÇ PERİYODU</b>         | Ders Yılı Başında Başlayıp Yeni Ders Yılı'nın Planlarının Yürürlüğe Girmesi ile Biter. |
| <b>Dokümanı Hazırlayan</b>        | <b>Dokümanı Onaylayan<br/>Birim Yöneticisi</b>   |