



T.C.  
**KONYA TEKNİK ÜNİVERSİTESİ**  
**MİMARLIK VE TASARIM**  
**FAKÜLTESİ ENDÜSTRİ**  
**ÜRÜNLERİ TASARIMI**  
**İŞ AKIŞ SÜREÇ FORMU**

Doküman No	İÇMB
İlk Yayın Tarihi	
Revizyon No	00
Revizyon Tarihi	00.00.0000
Sayfa 1 / 3	

<b>1- Sürecin Tanımı</b>	TEKNİK ARAÇ KULLANIM SÜRECİ
<b>2- Sürecin Sahibi</b>	Bölüm Başkanı, Ana Bilim Dalı Sorumlusu, Öğretim Üyeleri, Öğretim Görevleri/Yardımcıları, Teknik Araç Sorumlu Görevlisi ve öğrenciler
<b>3- Sürecin Amacı</b>	Uygulamalı eğitim gerçekleştirmek.
<b>4- İlgili Mevzuat Maddeleri</b>	1- Konya Teknik Üniversitesi Önlisans Ve Lisans Eğitim Öğretim Ve Sınav Yönetmeliği
<b>5- Riskler/Fırsatlar</b>	Geçici Zimmete alınan araç ve gereçlerin zarar görmesi, dönem derslerinin uygulamalı öğrenilmesi
<b>6- Süreç Girdileri (Belgeler)</b>	1- Teknik Araç zimmet belgesi



T.C.  
KONYA TEKNİK ÜNİVERSİTESİ  
MİMARLIK VE TASARIM  
FAKÜLTESİ ENDÜSTRİ  
ÜRÜNLERİ TASARIMI  
İŞ AKIŞ SÜREÇ FORMU

Doküman No	İÇMB
İlk Yayın Tarihi	
Revizyon No	00
Revizyon Tarihi	00.00.0000
Sayfa 2 / 3	

7- Süreç Sorumlusu	8- İş Akış Şeması	9- Süreç Çıktıları
--------------------	-------------------	--------------------

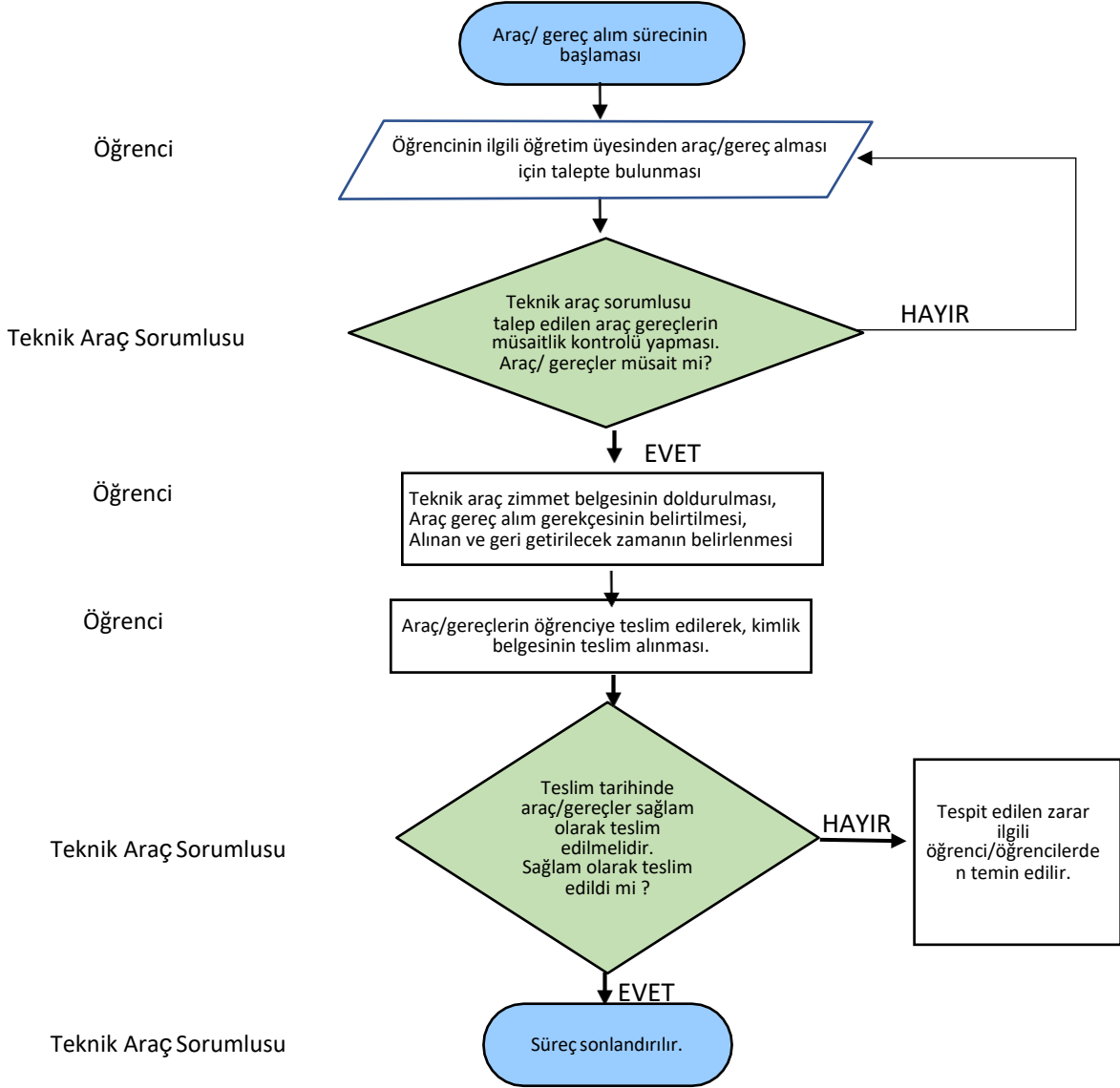



T.C.  
**KONYA TEKNİK ÜNİVERSİTESİ**  
**MİMARLIK VE TASARIM**  
**FAKÜLTESİ ENDÜSTRİ**  
**ÜRÜNLERİ TASARIMI**  
**İŞ AKIŞ SÜREÇ FORMU**

Doküman No	İÇMB
İlk Yayın Tarihi	
Revizyon No	00
Revizyon Tarihi	00.00.0000
Sayfa <b>3 / 3</b>	

<b>10- SÜREÇ ÖLÇME KRİTERLERİ</b>	Süreç, Öğretim Üyesi/Görevlisi/Yardımcı öğretim üyesinden öğrencini talebi ile başlar, Teknik araç sorumlusunun ilgili araç/gereçlerin müsaitlik durum kontrolü ve müsaitse ilgili öğrenci/öğrencilere teslim ile devam eder, son olarak teslim edilen araç/gereçlerin eksiksiz ve tam olarak Teknik araç sorumlusu tarafından geri teslim alması ile biter.
<b>11- SÜREÇ PERİYODU</b>	Öğrenci Talebi, Araç gereç müsaitlik kontrolü, Araç/gereçlerin öğrenci/öğrencilere teslimi Teslim tarihinde tam ve eksiksiz olarak araç/gereçlerin geri teslimi
<b>Dokümanı Hazırlayan</b>	<b>Dokümanı Onaylayan</b> <b>Birim Yöneticisi</b> <b>Bölüm Başkanı</b>