

	T.C. KONYA TEKNİK ÜNİVERSİTESİ MÜHENDİSLİK VE DOĞA BİLİMLERİ FAK. YAZILIM MÜHENDİSLİĞİ BÖLÜMÜ İŞ AKIŞ SÜREÇ FORMU	Doküman No	YZLM-IA-3.13.005
		İlk Yayın Tarihi	18.05.2022
		Revizyon No	00
		Revizyon Tarihi	18.05.2022
		Sayfa 1 / 3	

1- Sürecin Tanımı	Lisans Öğrenci Kabul
2- Sürecin Sahibi	Öğrenci İşleri Daire Başkanlığı
3- Sürecin Amacı	ÖSYM Sınavı Sonuçlarına Göre Yerleştirilen Öğrencilerin Kayıtlarının Yapılması
4- İlgili Mevzuat Maddeleri	1- Konya Teknik Üniversitesi Önlisans ve Lisans Eğitim-Öğretim Yönetmeliği
5- Riskler/Fırsatlar	1. Öğrencinin öğrenimini sürecinde yeni deneyimler kazanmasını sağlar. 2. Ülkemizin tüm yazılım ihtiyaçlarını yerli olarak geliştirilmesine katkı sağlamak ve dışa bağımlılığı azaltmak, ihracata yönelik yazılımlar geliştirecek mühendis olmasını sağlamak.
6- Süreç Girdileri (Belgeler)	1. ÖSYM Sınav Sonuç Belgesi 2. Kimlik Fotokopisi 3. Lise Diploması

	T.C. KONYA TEKNİK ÜNİVERSİTESİ MÜHENDİSLİK VE DOĞA BİLİMLERİ FAK. YAZILIM MÜHENDİSLİĞİ BÖLÜMÜ İŞ AKIŞ SÜREÇ FORMU	Doküman No	YZLM-IA-3.13.005
		İlk Yayın Tarihi	18.05.2022
		Revizyon No	00
		Revizyon Tarihi	18.05.2022
		Sayfa 2 / 3	

7- Süreç Sorumlusu	8- İş Akış Şeması	9- Süreç Çıktıları
--------------------	-------------------	--------------------

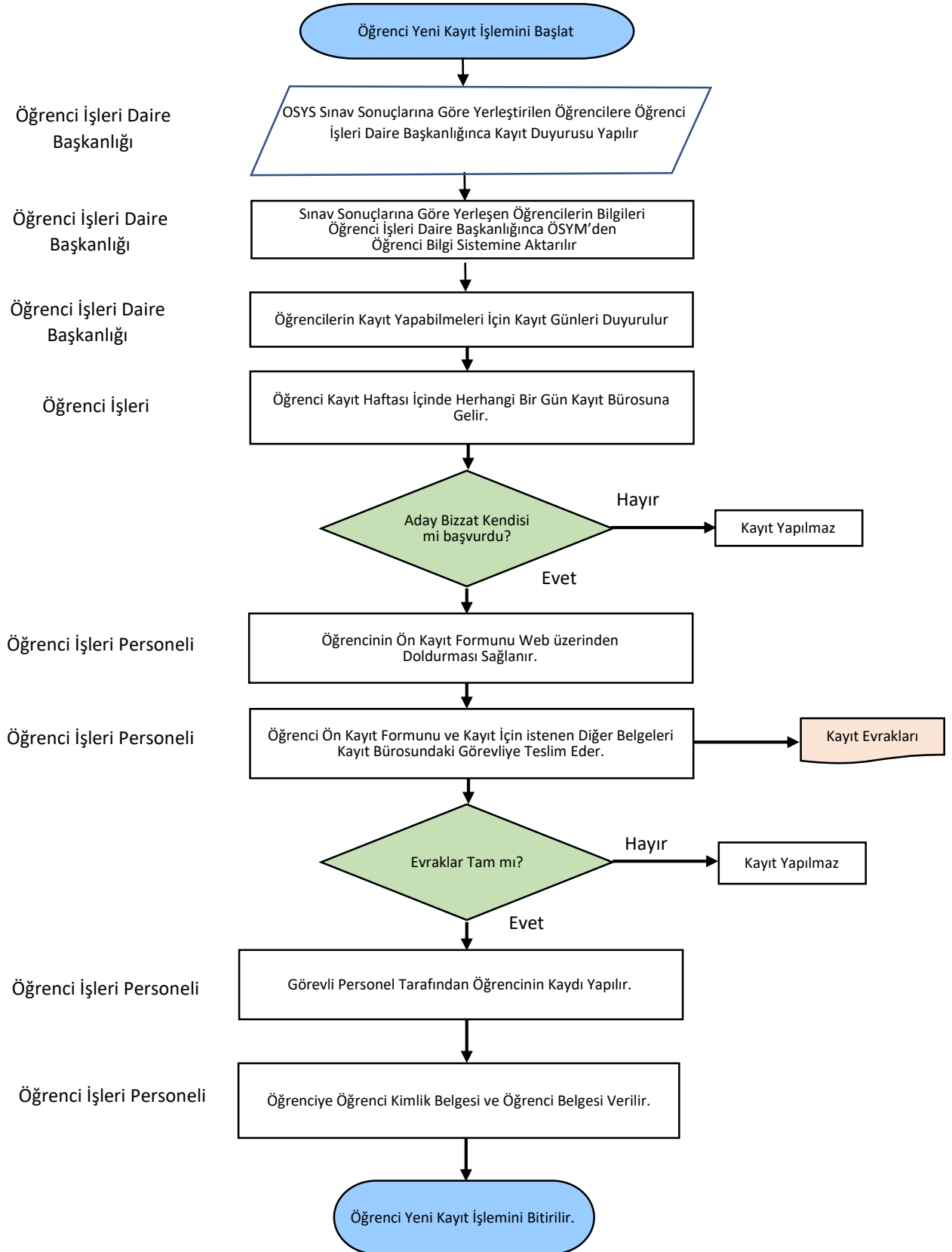

	T.C. KONYA TEKNİK ÜNİVERSİTESİ MÜHENDİSLİK VE DOĞA BİLİMLERİ FAK. YAZILIM MÜHENDİSLİĞİ BÖLÜMÜ İŞ AKIŞ SÜREÇ FORMU	Doküman No	YZLM-IA-3.13.005
		İlk Yayın Tarihi	18.05.2022
		Revizyon No	00
		Revizyon Tarihi	18.05.2022
		Sayfa 3 / 3	

10- SÜREÇ ÖLÇME KRİTERLERİ	1. Konya Teknik Üniversitesi Ön lisans ve Lisans Eğitim-Öğretim Yönetmeliği kapsamında değerlendirilir. 2. Kayıt olan öğrenci sayısı ve başarılı bir şekilde tamamlanan kayıt süreci
11- SÜREÇ PERİYODU	Yeni (İlk) Kayıt, Yatay (Kurum içi, Kurum dışı) Geçiş, Dikey Geçiş, Ek Madde-1 ile Geçiş.
Dokümanı Hazırlayan	Dokümanı Onaylayan Birim Yöneticisi